

**METK**

Maaelu  
Teadmuskeskus

# Eesti põllumajandussaaduste turgu enam iseloomustavate toidukaupade hinna kujunemine ja tootja ning töötaja positsioon tarneaahelas

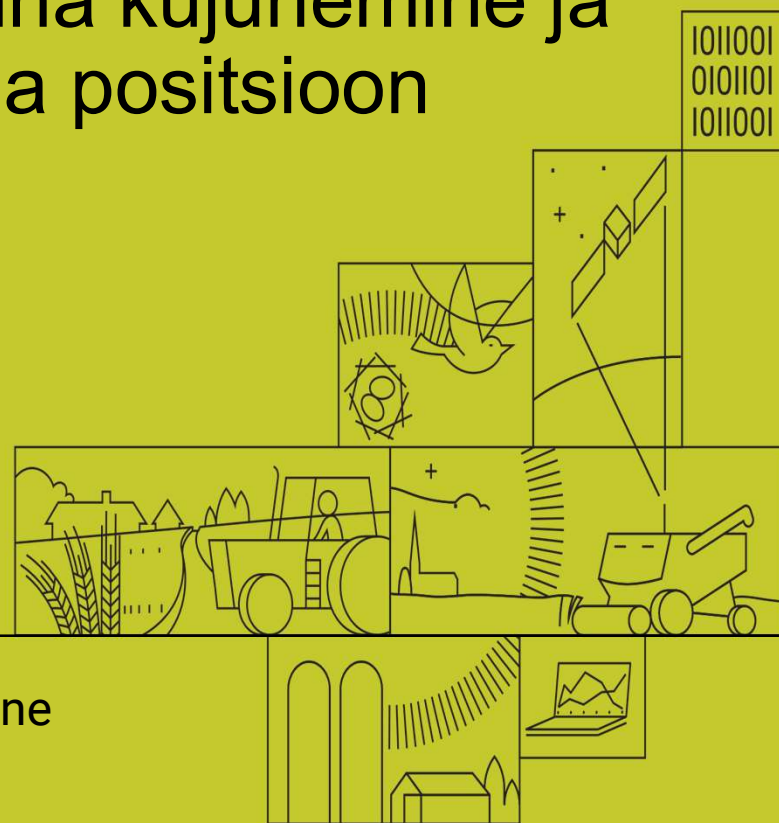

Egle Jakin-Haidak  
Janika Kolju

2025. aasta I. vahearuanne

# METK

Maaelu  
Teadmuskeskus

Töö tellija: Regionaal- ja Põllumajandusministeerium

Projektis osalevad: Egle Jakin-Haidak, Janika Kolju

Maaelu Teadmuskeskus

J. Aamisepa 1

48309 Jõgeva maakond

E-post [туруinfo@metk.agri.ee](mailto:туруinfo@metk.agri.ee)

<https://metk.agri.ee/>

Väljaande andmete kasutamisel või tsiteerimisel tuleb viidata allikale.

## Sisukord

– Põllumajandussaaduste tarneaabel	4
– Piimatooted	7
– Teraviljatooted	26
– Köögivili	34
– Lihatooted	42
– Munad	52

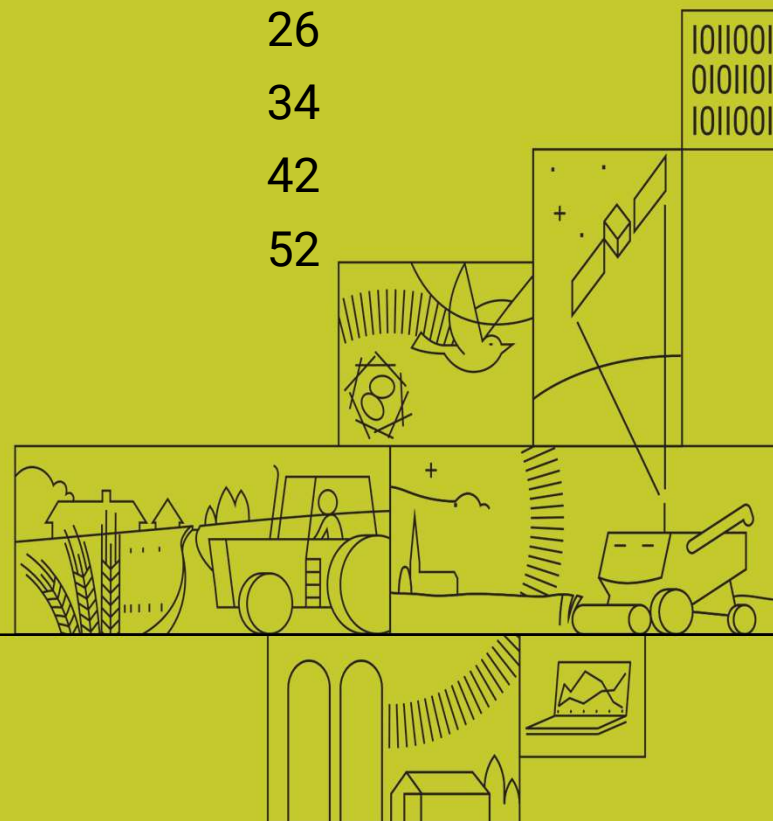

## Põllumajandussaaduste tarneahel

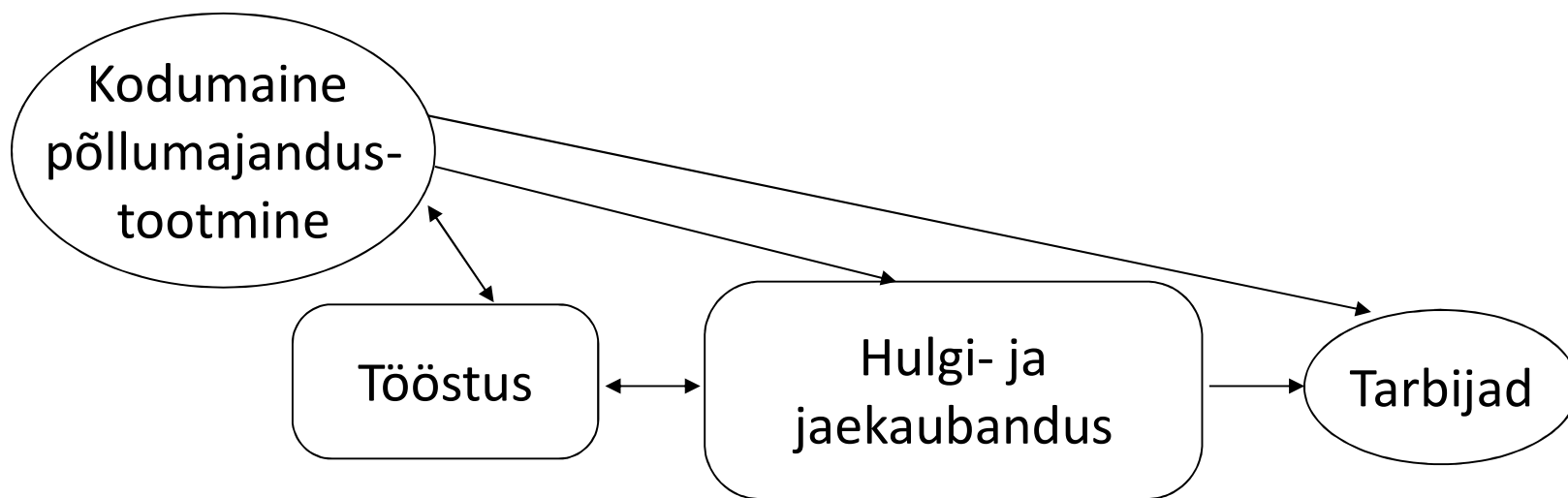



Maaelu  
Teadmuskeskus

## Eesmärk ja metoodika

- **Töö eesmärgiks** on kirjeldada toidukaupade hindade kujunemist ning tootja, töötaja (tööstuse) ja jaekaubanduse osa jaehindades. Tooteahela erinevate lülide osa jaehinnast on välja toodud nii rahalises väärtuses kui ka protsentuaalselt ning sisaldavad vastava tootmisahela lüli vaatluseluse toote tootmiseks, turunduseks ja müügiks tehtud kulusid ning kasumit. Kalkulatsioonide osas on konsulteeritud tootjate ja töötajatega. Töös kasutatud andmestik on saadud Eesti Konjunktuuriinstituudi (EKI) ja Maaelu Teadmuskeskuse hinnavaatlustel. Alates 2023. aasta III kvartalist on EKI arvestustes kasutatud Statistikaameti kodulehel avaldatud sea- ja veiseliha kokkuostuhinda. Alates 2025. aastast on arvestustes kasutatud METK kodulehel avaldatud sea- ja veiserümpade kokkuostuhindasid.
- **Kokkuostuhind** – põllumajandustootjatele kokkuostjate poolt nende toodete ostmisel makstud keskmine hind (käibemaksuta).
- **Tootjahind** – põllumajandustoodete hind, millega tootja müüb oma tooteid (käibemaksuta).
- **Tööstusest väljamüügihind** – tööstusettevõtete toodangu keskmine müügihind esimesele kliendile käibemaksuta.
- **Töötaja osa jaehinnast** ( $M_t$ ) on arvatud järgmiselt: töötaja väljamüügihinnast ( $P_t$ ) on lahutatud toote tootmiseks kulunud põhitooraine kulu ( $P_f$ ), mis on arvatud tooraine hinna ja tooraine sisalduse järgi vastavas tootes.

$$M_t = P_t - P_f$$

- **Jaehind** – kauplustest kogutud toodete müügihind koos käibemaksuga.
- **Kaubanduse osa jaehinnast** ( $M_j$ ) on arvatud järgmiselt: jaehinnast ( $P_j$ ) on lahutatud käibemaks (KM) ning töötaja väljamüügihind ( $P_t$ ).

$$M_j = P_j - KM - P_t$$

- **Käibemaks** (KM) – vastavalt käibemaksuseadusele, alates 2024. aastast 22% maksustatavast väärtusest.

## Toidu maailmaturu hinnad (2014–2016=100)

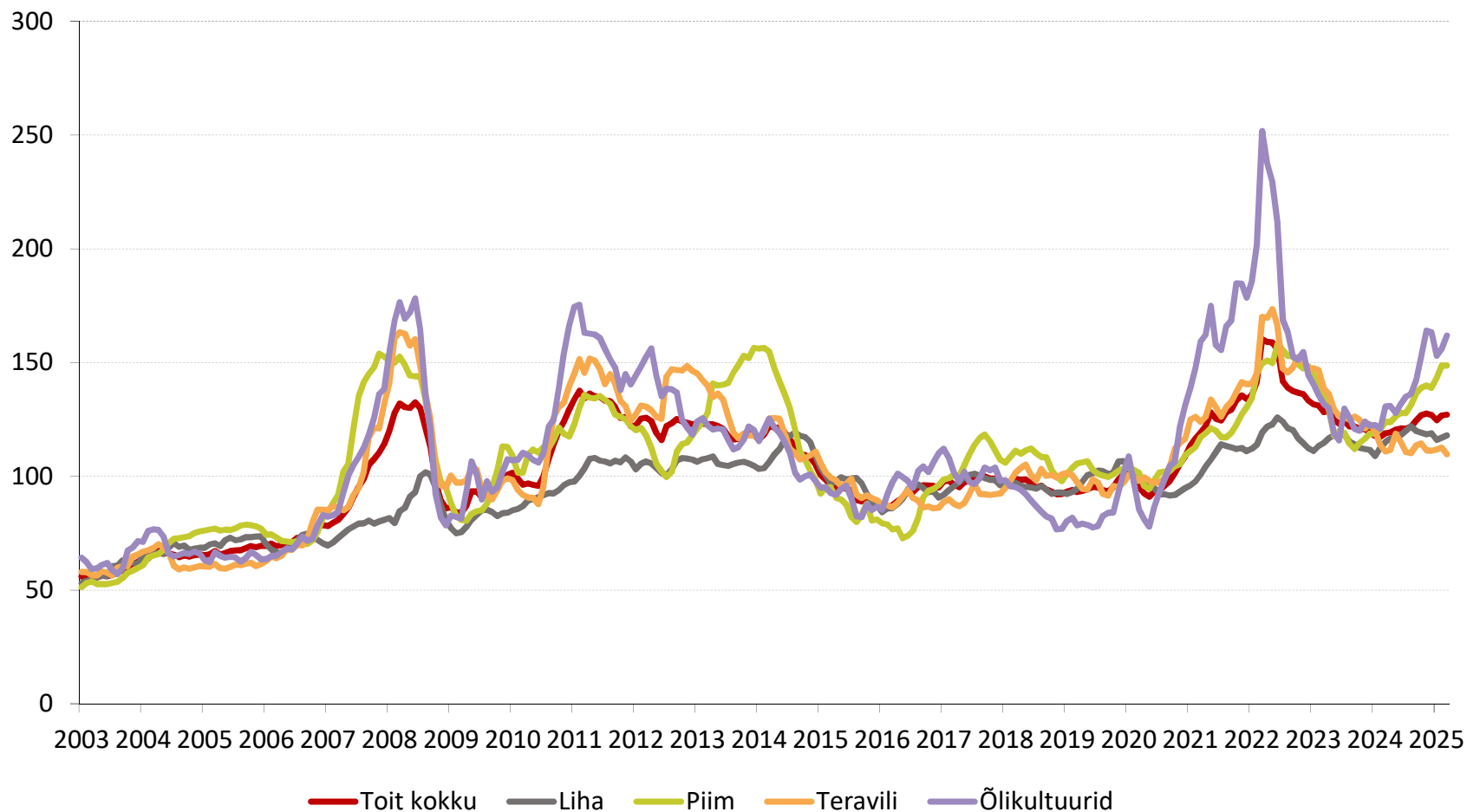

**METK**

Maaelu  
Teadmuskeskus

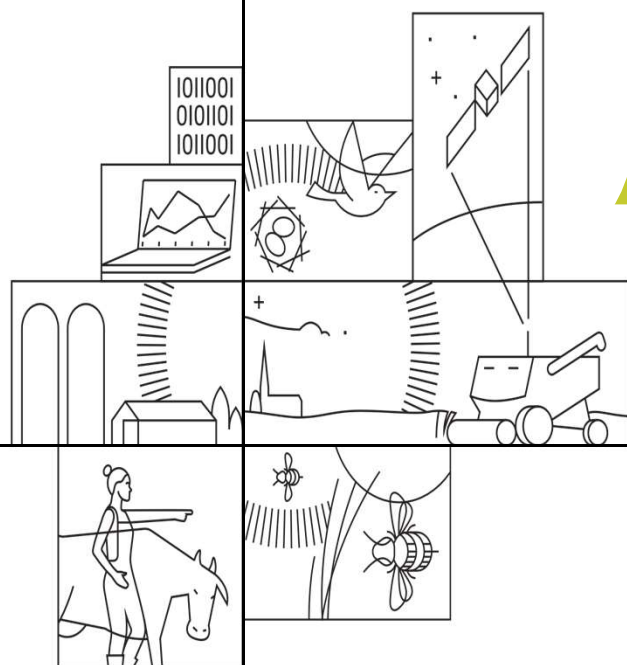

**PIIMATOOTED**

## Piima kokkuostuhind Eestis ja EL-s (€/100 kg)

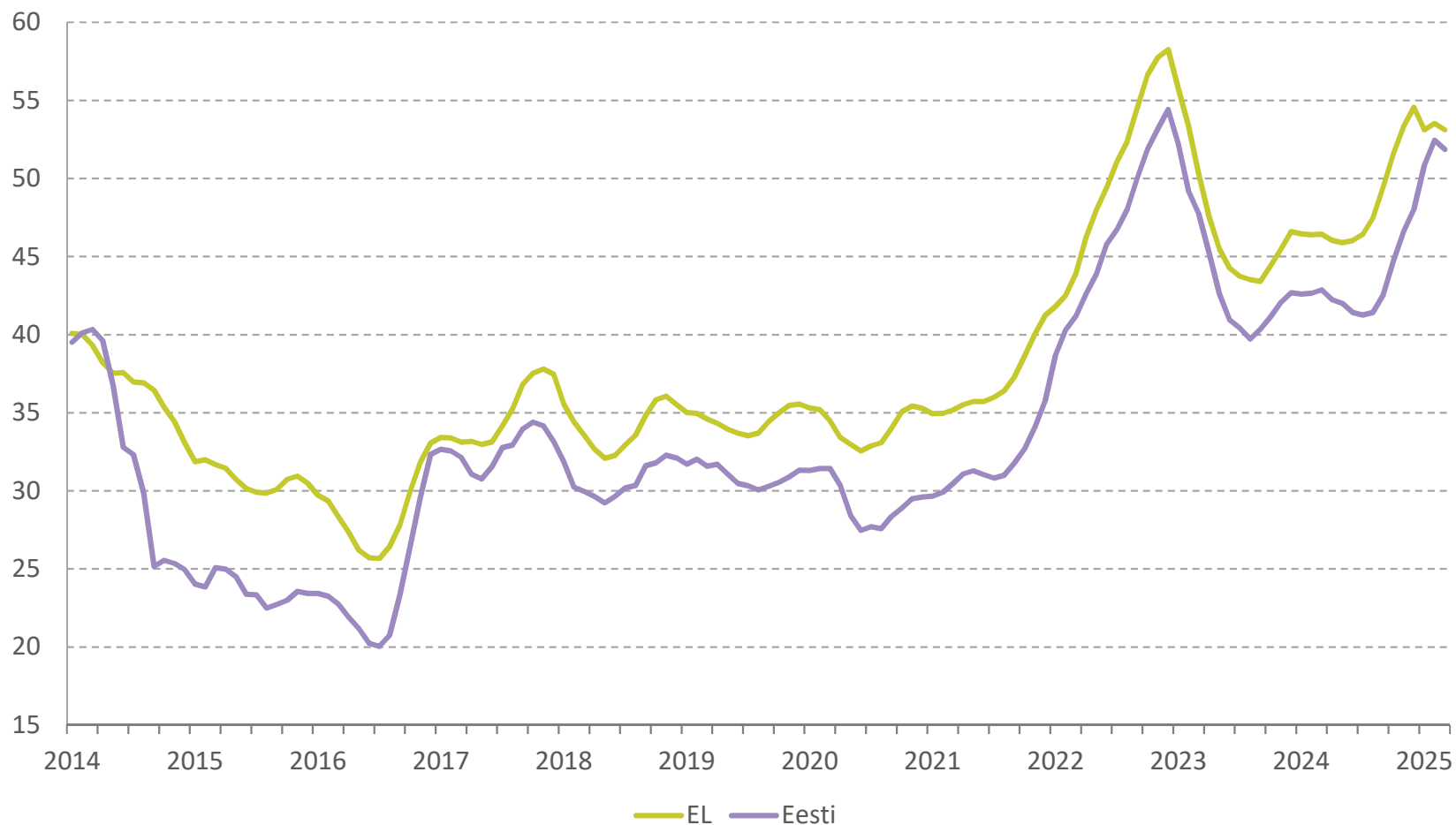

## Või tootjahind Eestis ja EL-s (€/100kg)

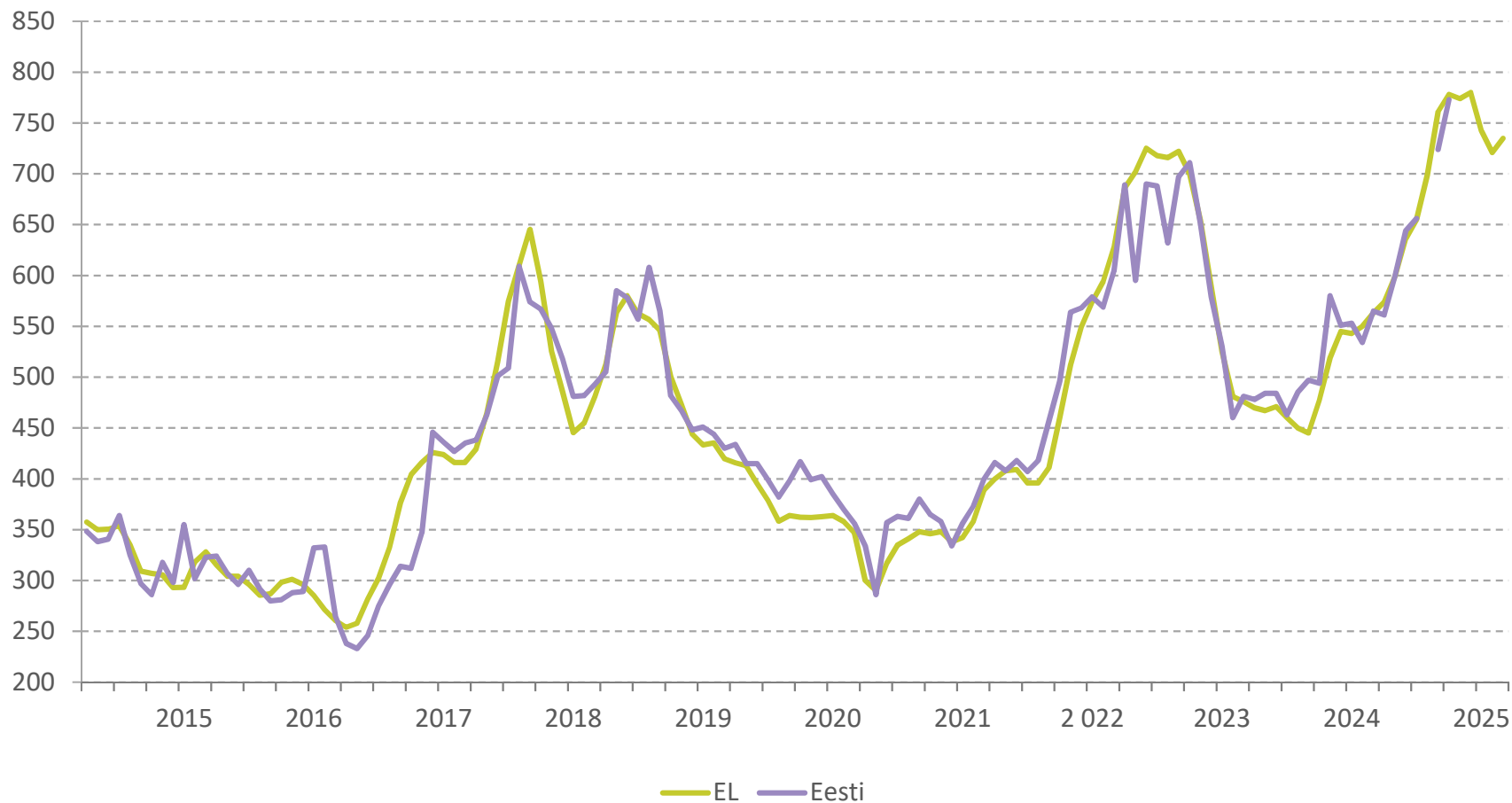

## Jaehinna jagunemine: piim 2,5%, 1 l kilepakend (€/l)

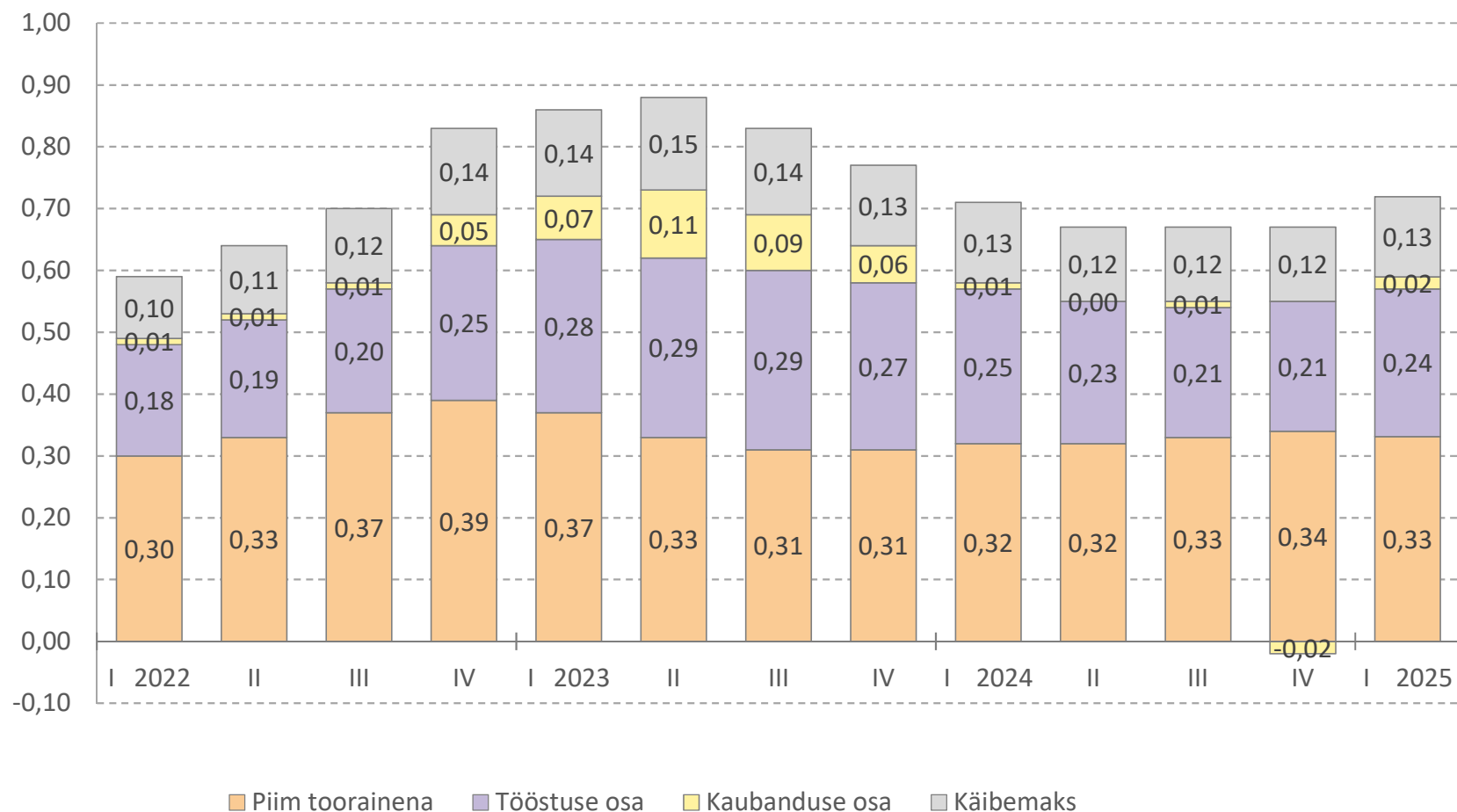

## Jaehinna jagunemine: piim 2,5%, 1 l kilepakend (%)

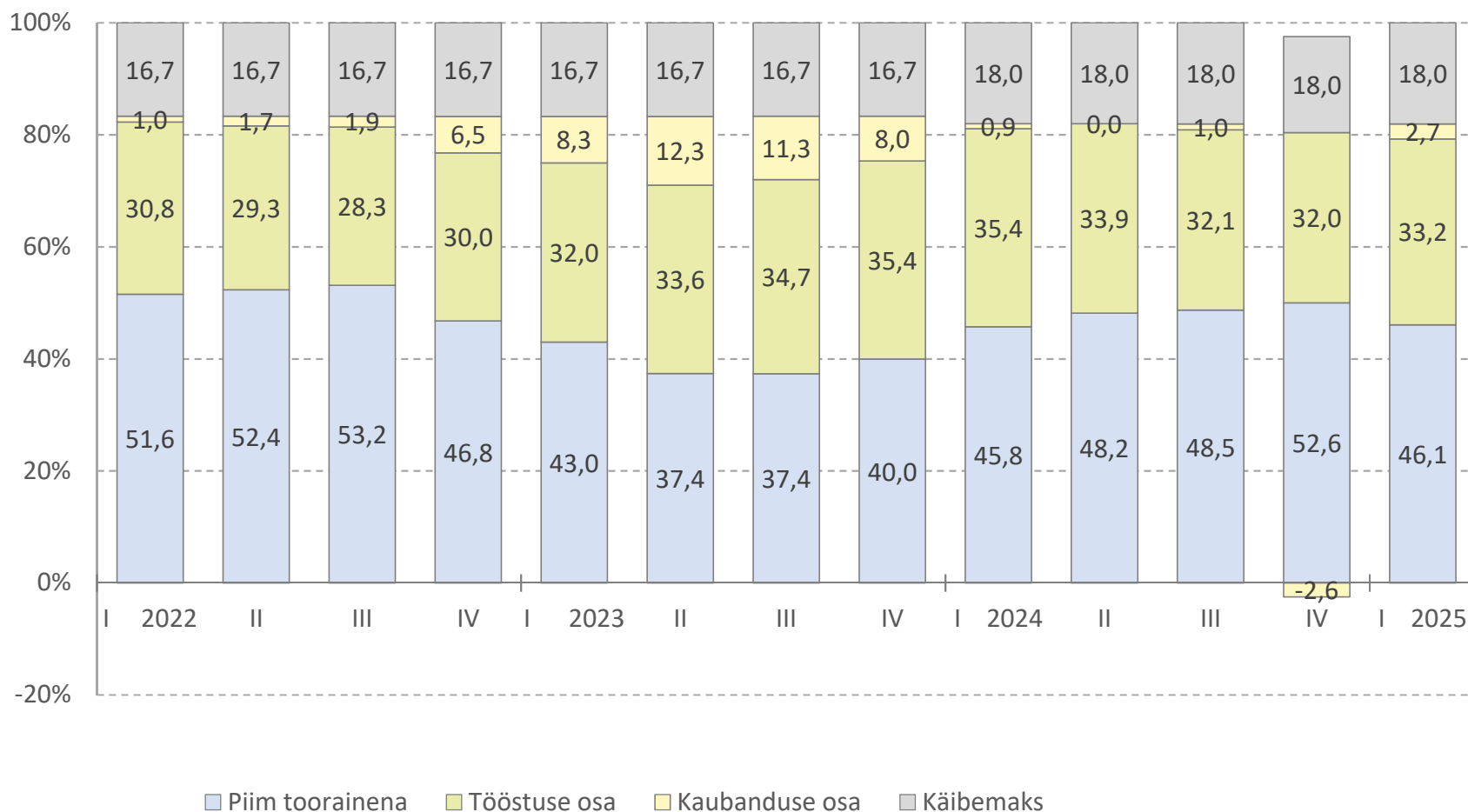

## Jaehinna jagunemine: piim 2,5%, 1 l purepakend (€/l)

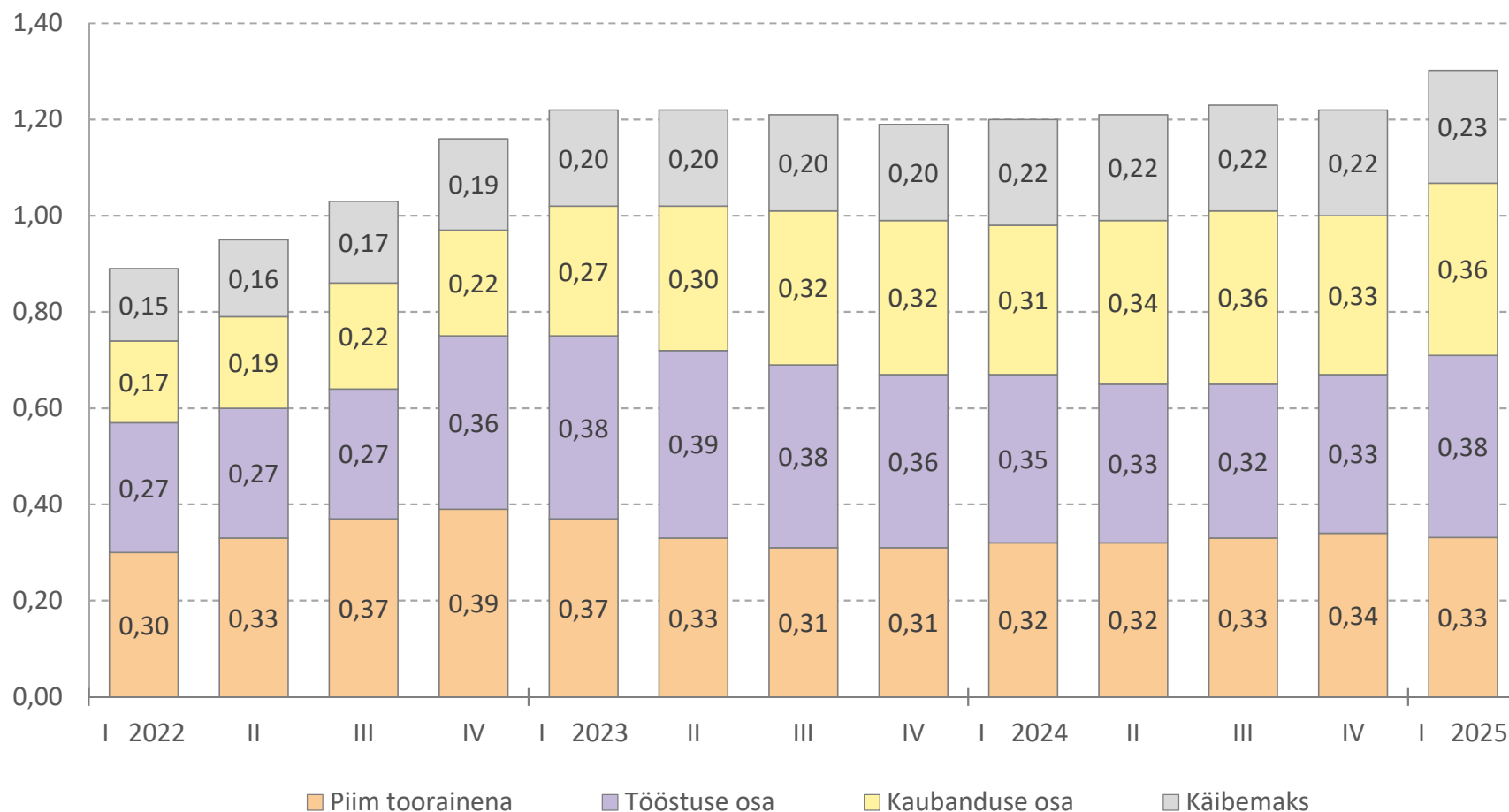

## Jaehinna jagunemine: piim 2,5%, 1 l purepakend (%)



## Jaehinna jagunemine: täispiim 4% rasva, 3,3% valku, 1 l purepakend (€/l)

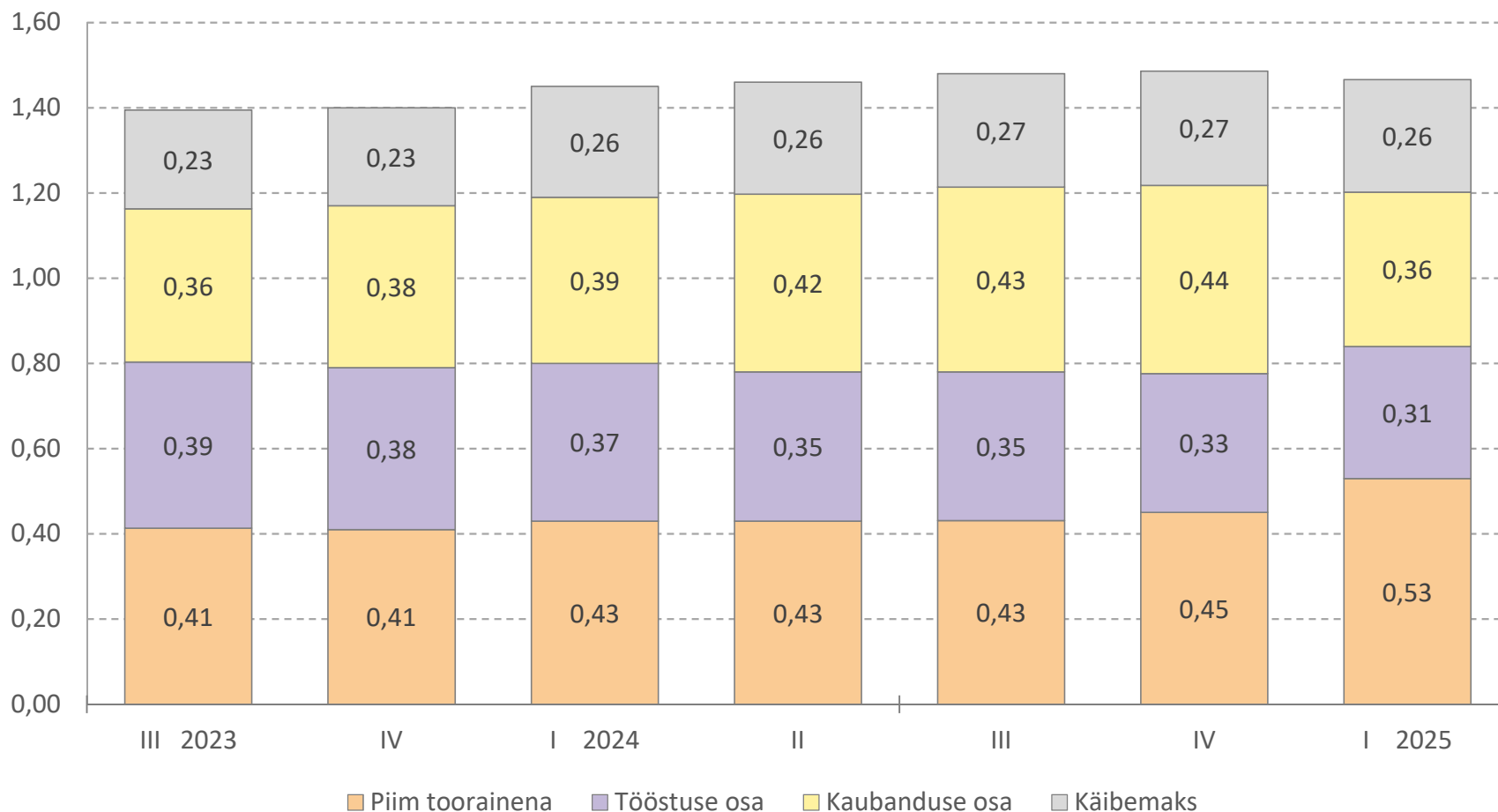

## Jaehinna jagunemine: täispiim 4% rasva, 3,3% valku, 1 l purepakend (%)

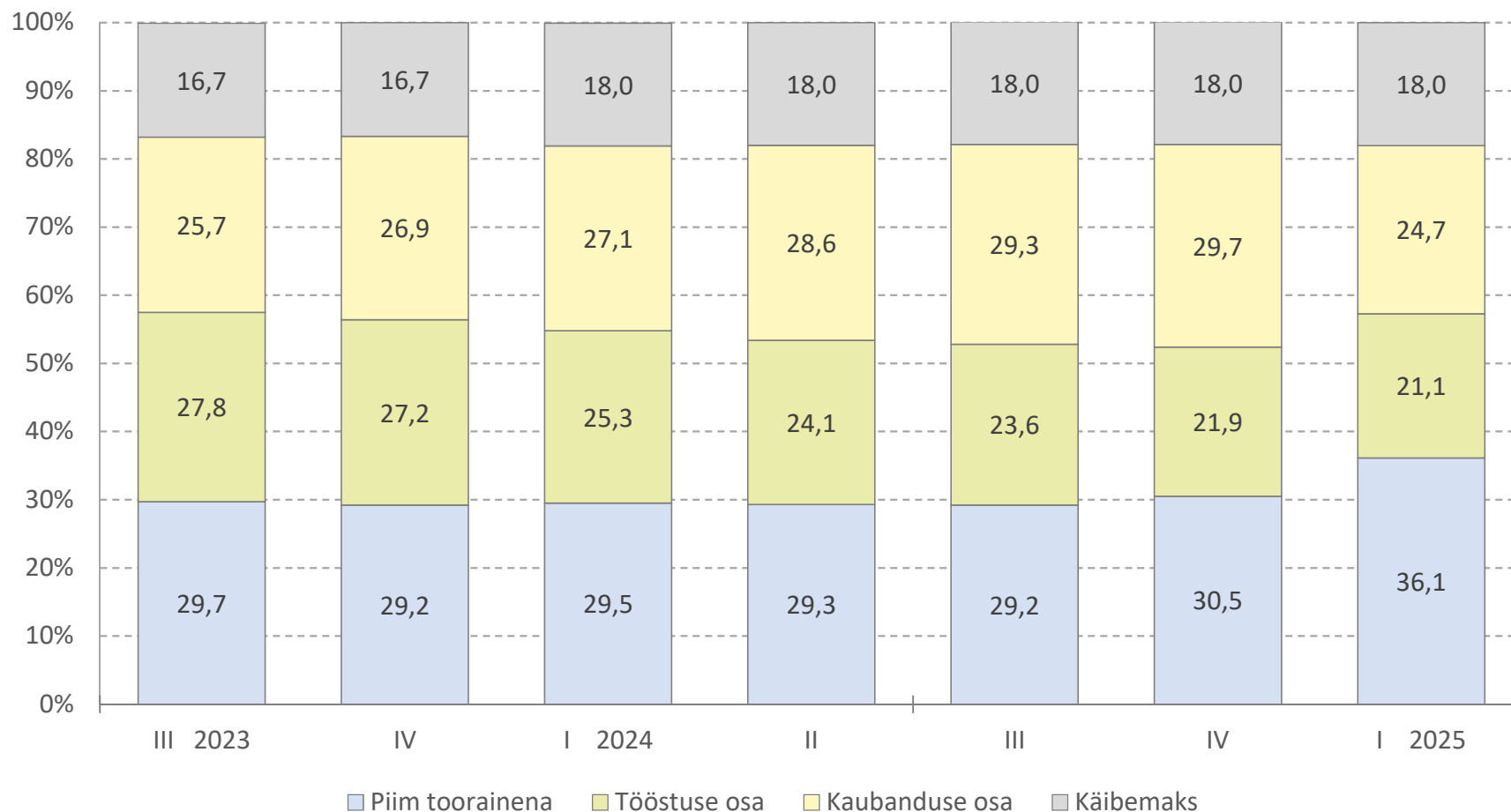

## Jaehinna jagunemine: juust Edam (€/kg)

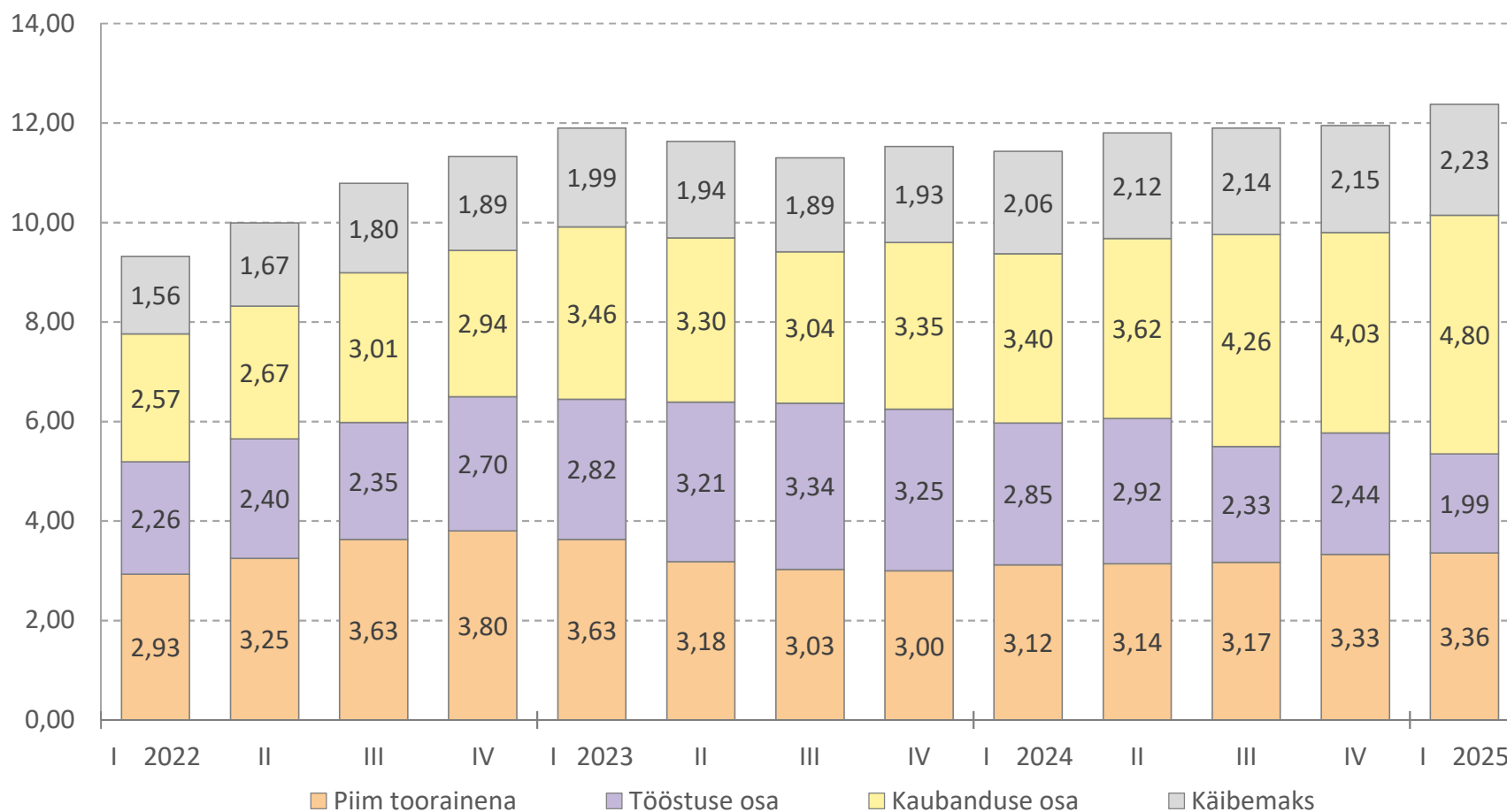

2022-2024 EKI; 2025- METK Toorainena on kasutatud 10 kg piima, koefitsient 0.65

## Jaehinna jagunemine: juust Edam (%)



2022-2024 EKI; 2025- METK Toorainena on kasutatud 10 kg piima, koefitsient 0.65

## Jaehinna jagunemine: juust Gouda (€/kg)

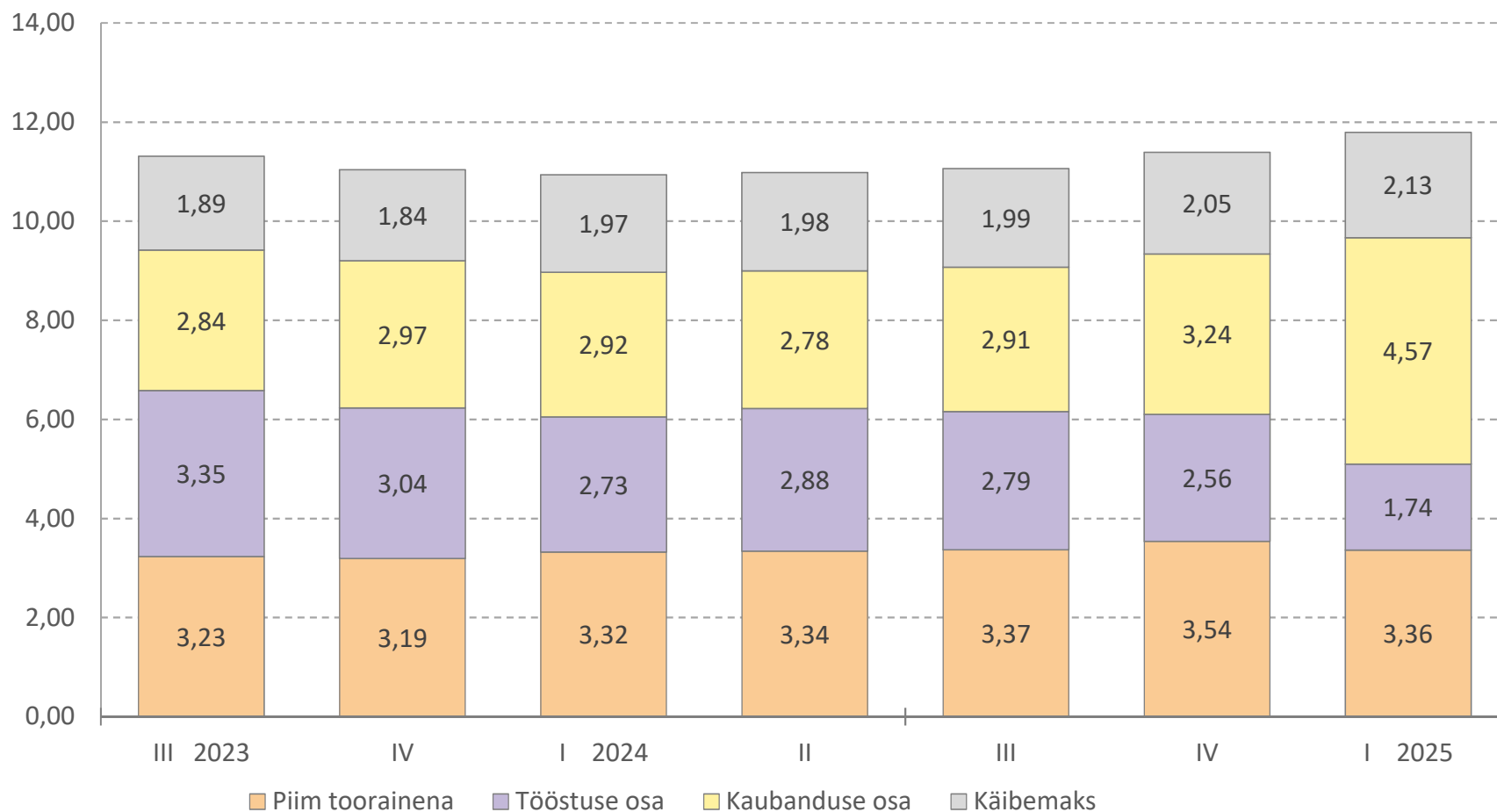

2023-2024 EKI; 2025- METK Toorainena on kasutatud 10 kg piima, koefitsient 0.65

## Jaehinna jagunemine: juust Gouda (%)

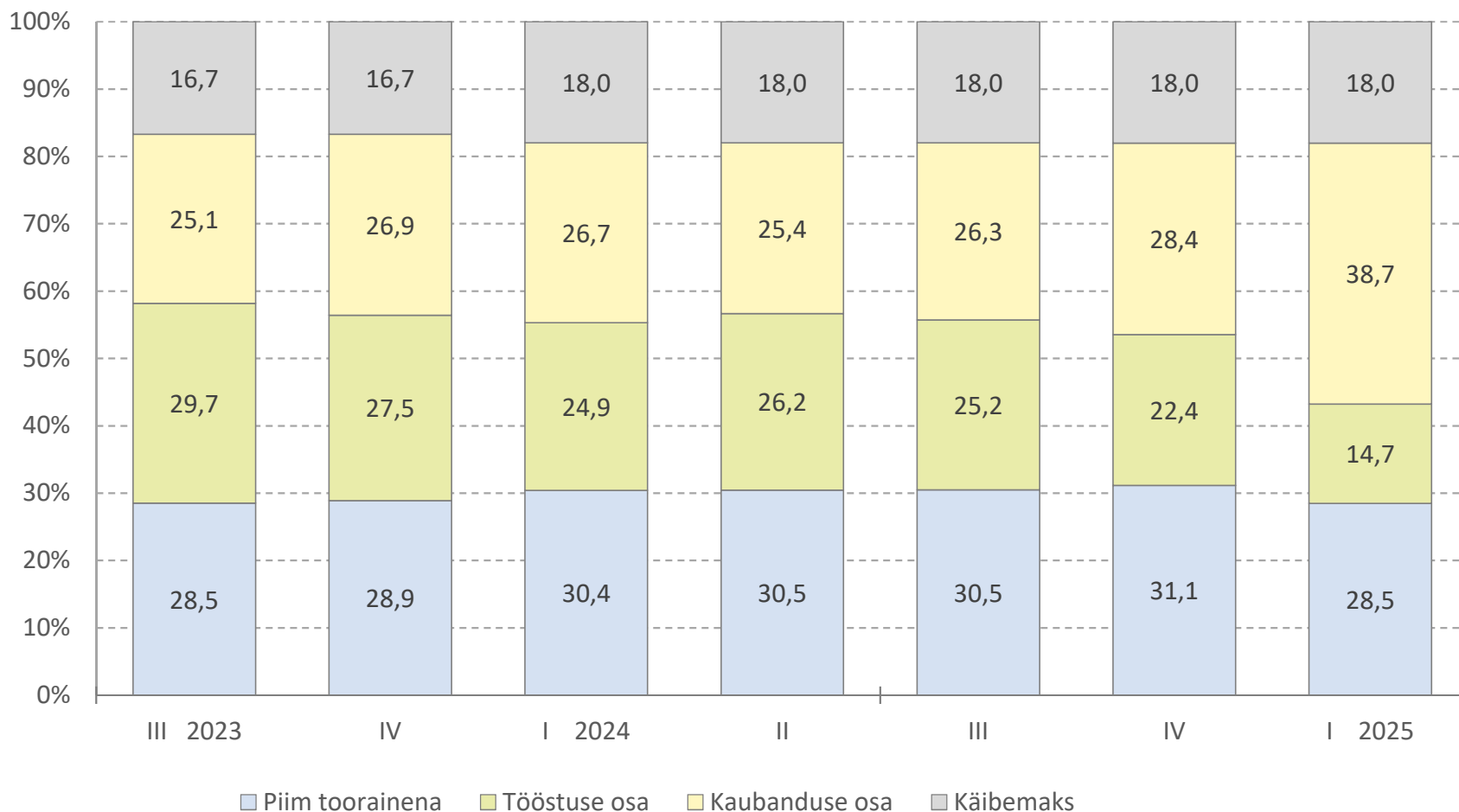

2023-2024 EKI; 2025- METK Toorainena on kasutatud 10 kg piima, koefitsient 0.65

## Jaehinna jagunemine: või (€/kg)

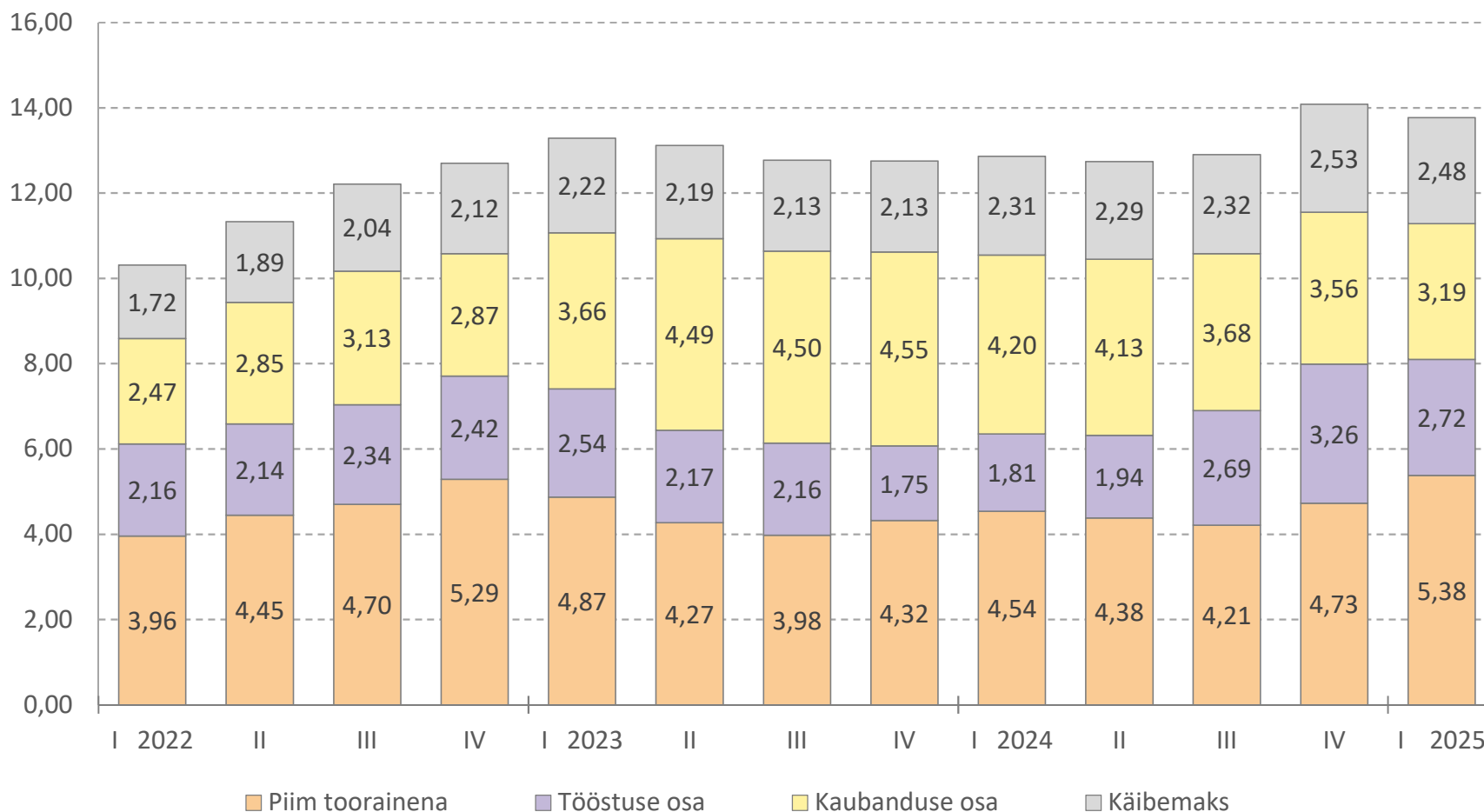

## Jaehinna jagunemine: või (%)

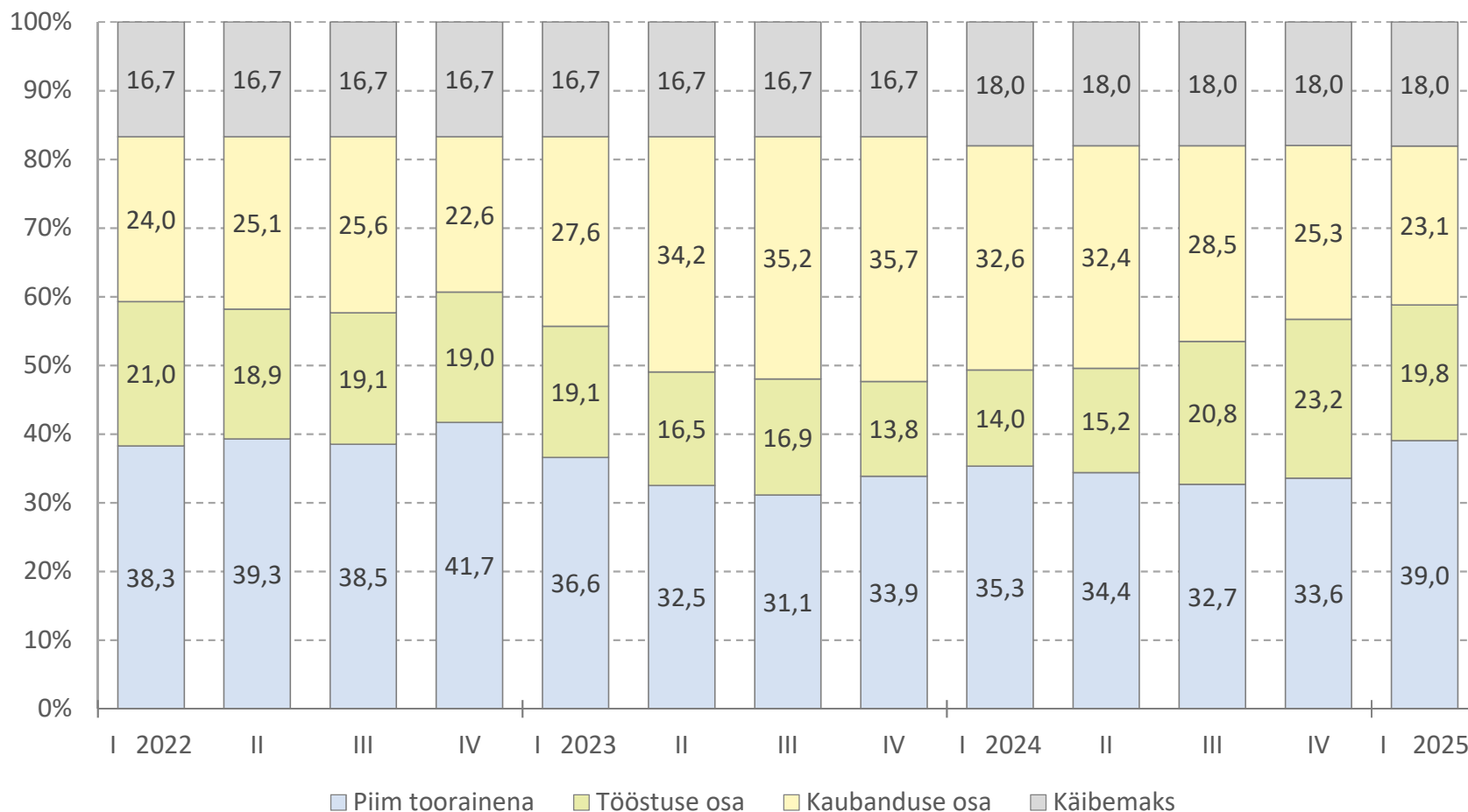

## Jaehinna jagunemine: kodujuust (€/kg)

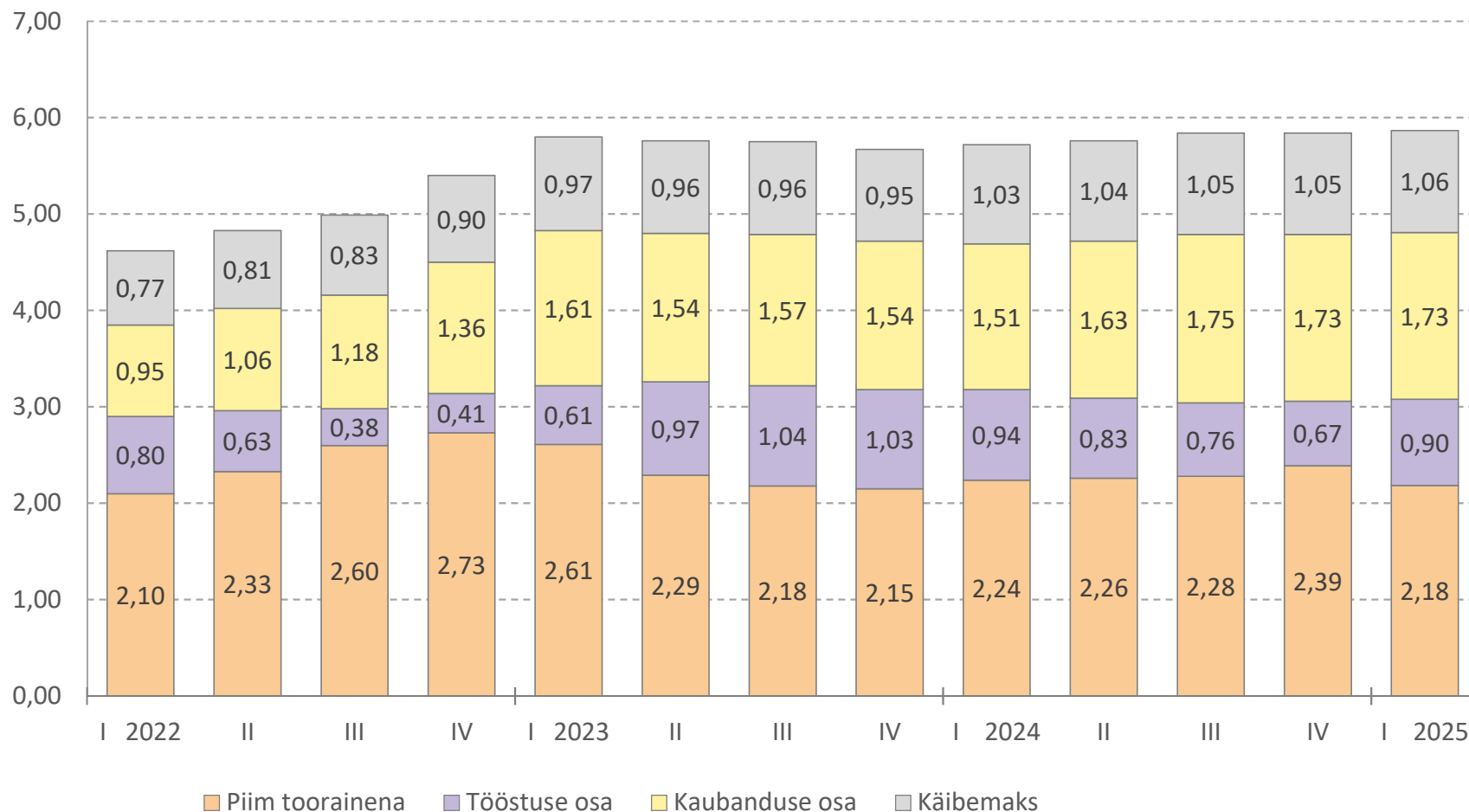

## Jaehinna jagunemine: kodujuust (%)

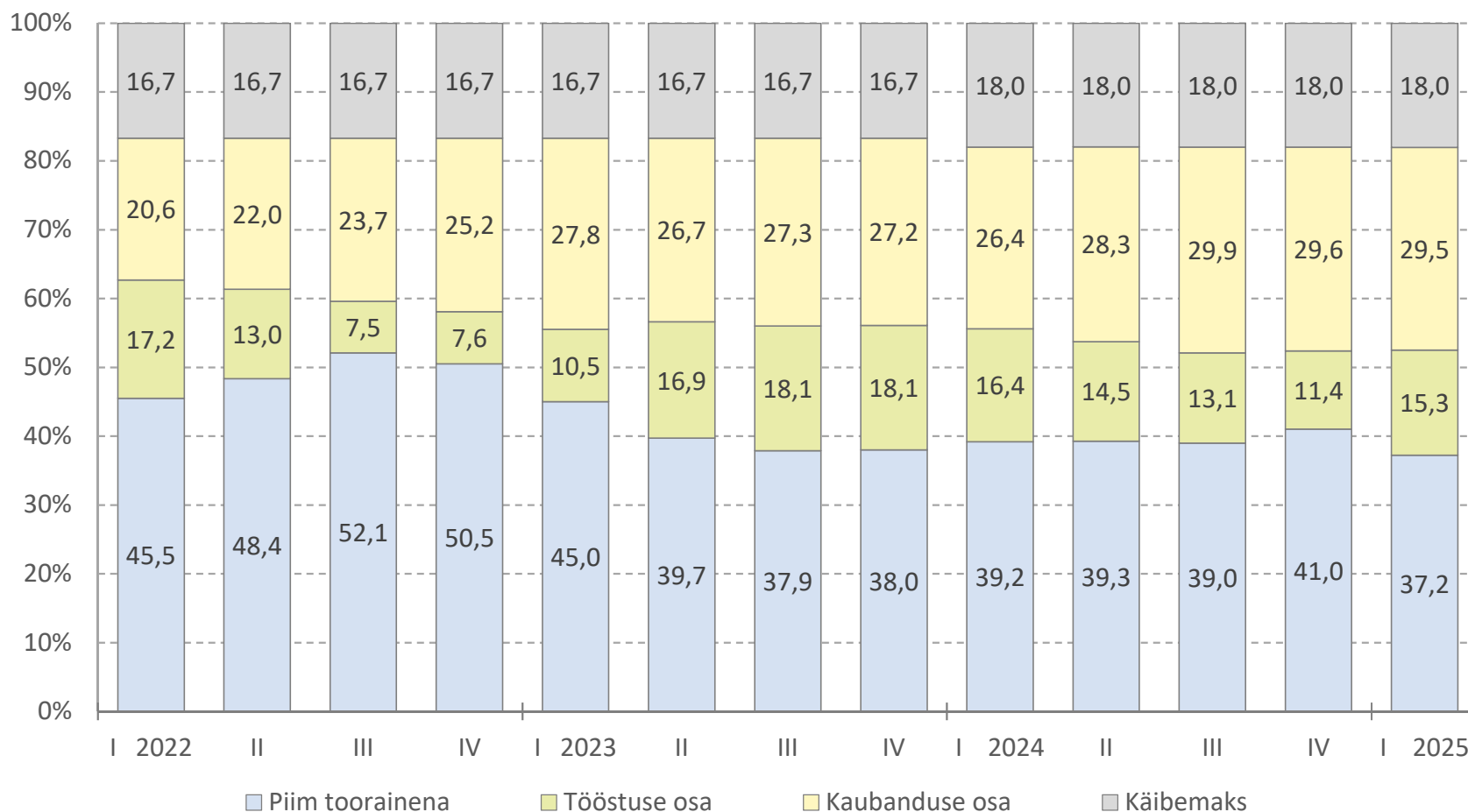

## Jaehinna jagunemine: kohupiim (€/kg)

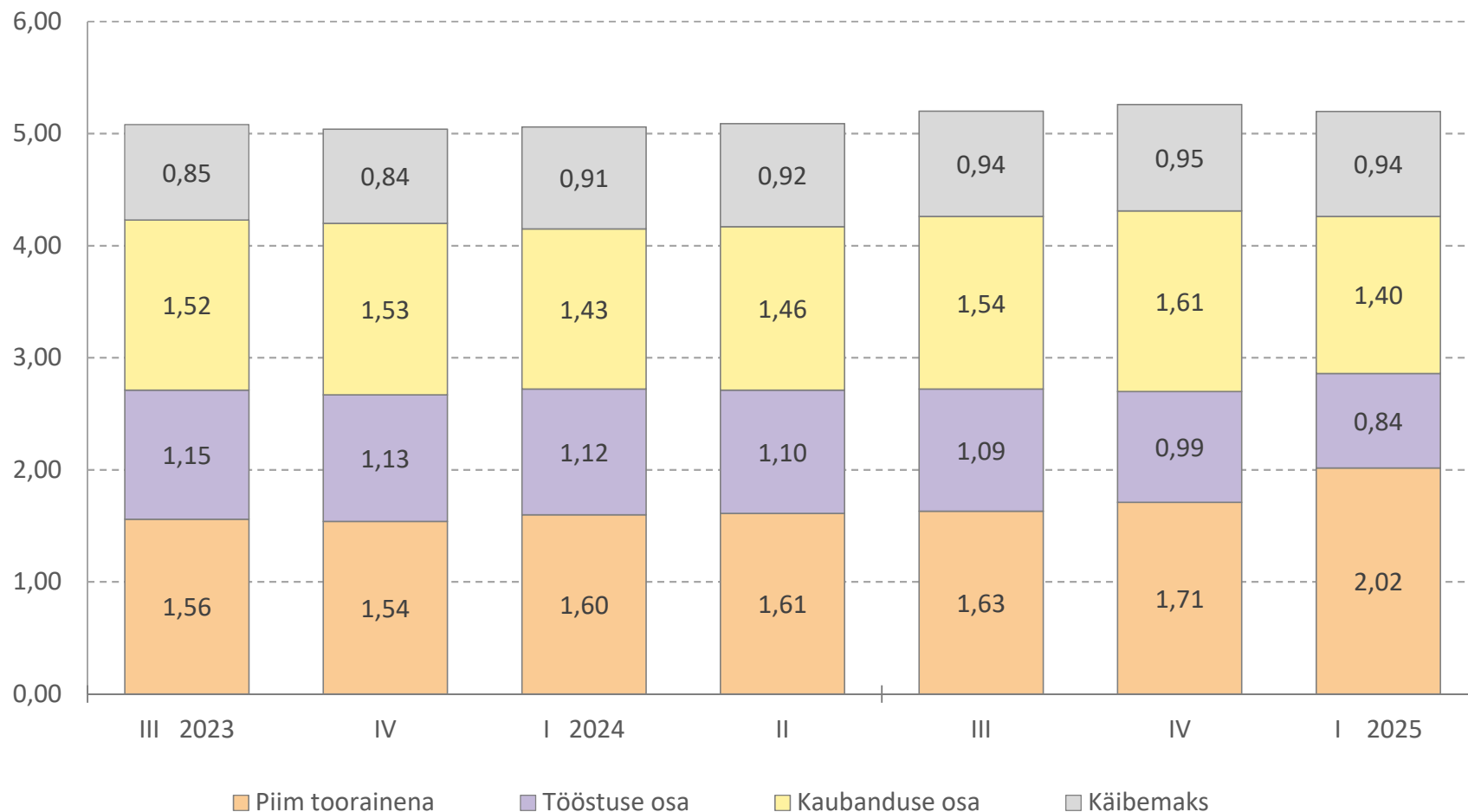

2023-2024 EKI, 2025- METK Toorainena on kasutatud 6 kg piima, koefitsient 0.65

## Jaehinna jagunemine: kohupiim (%)

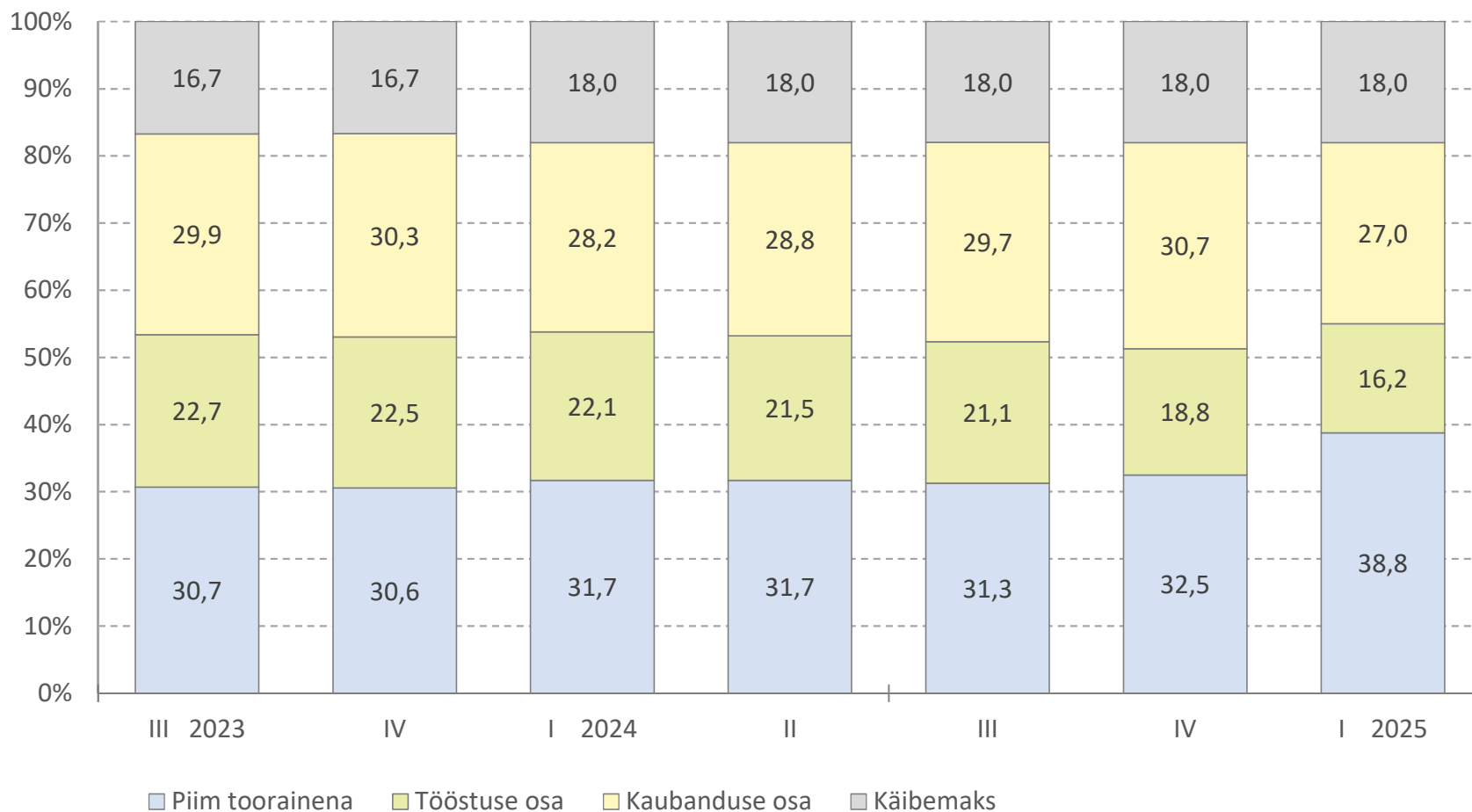

**METK**

Maaelu  
Teadmuskeskus

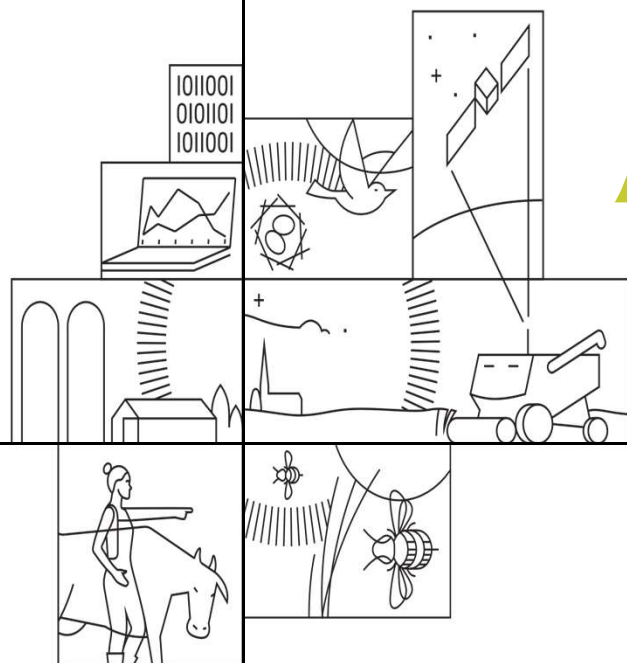

# TERAVILJATOOTED

## Toidunisu kokkuostuhind Eestis ja EL-s (€/tonn)

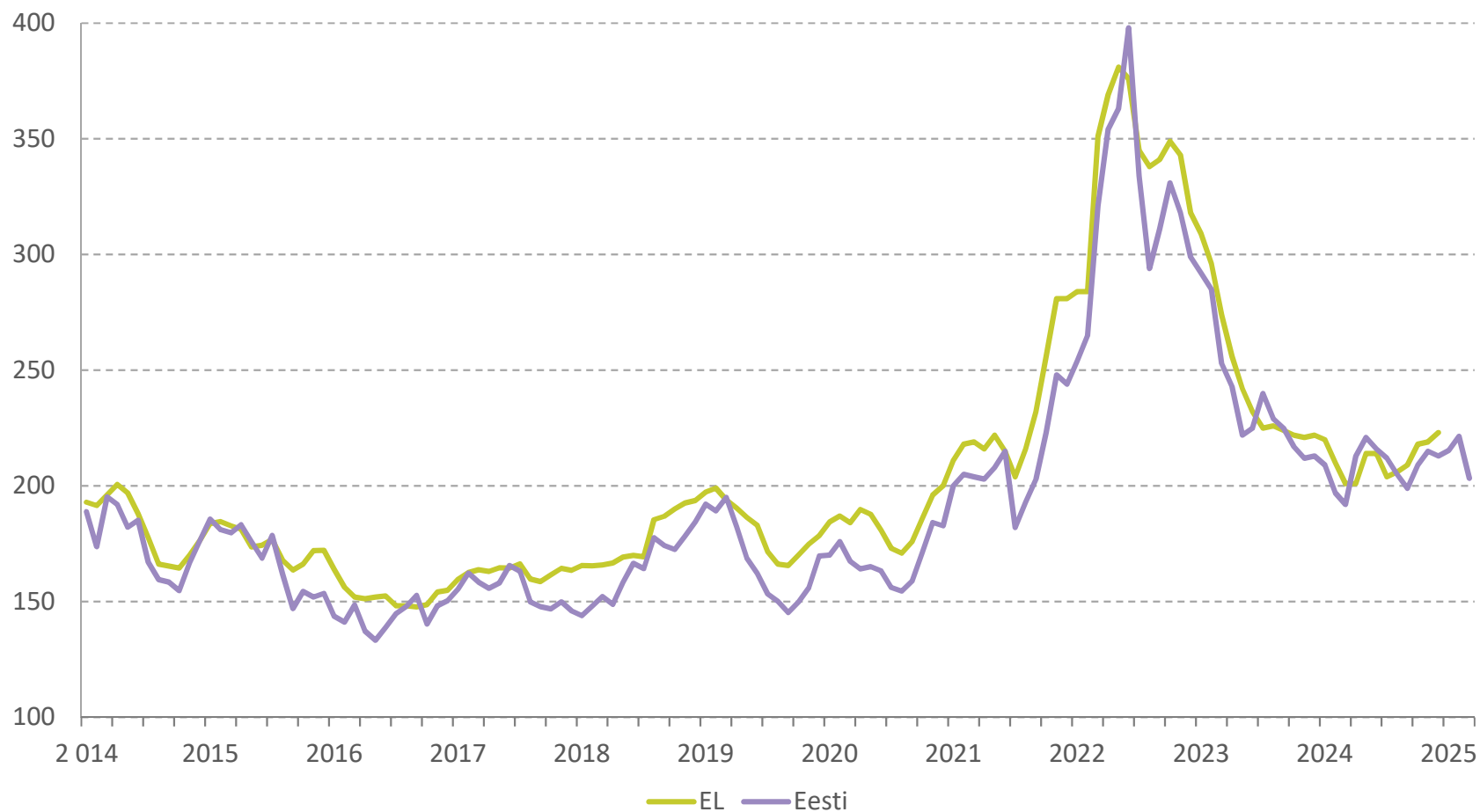

## Jaehinna jagunemine: nisujahu (€/kg)

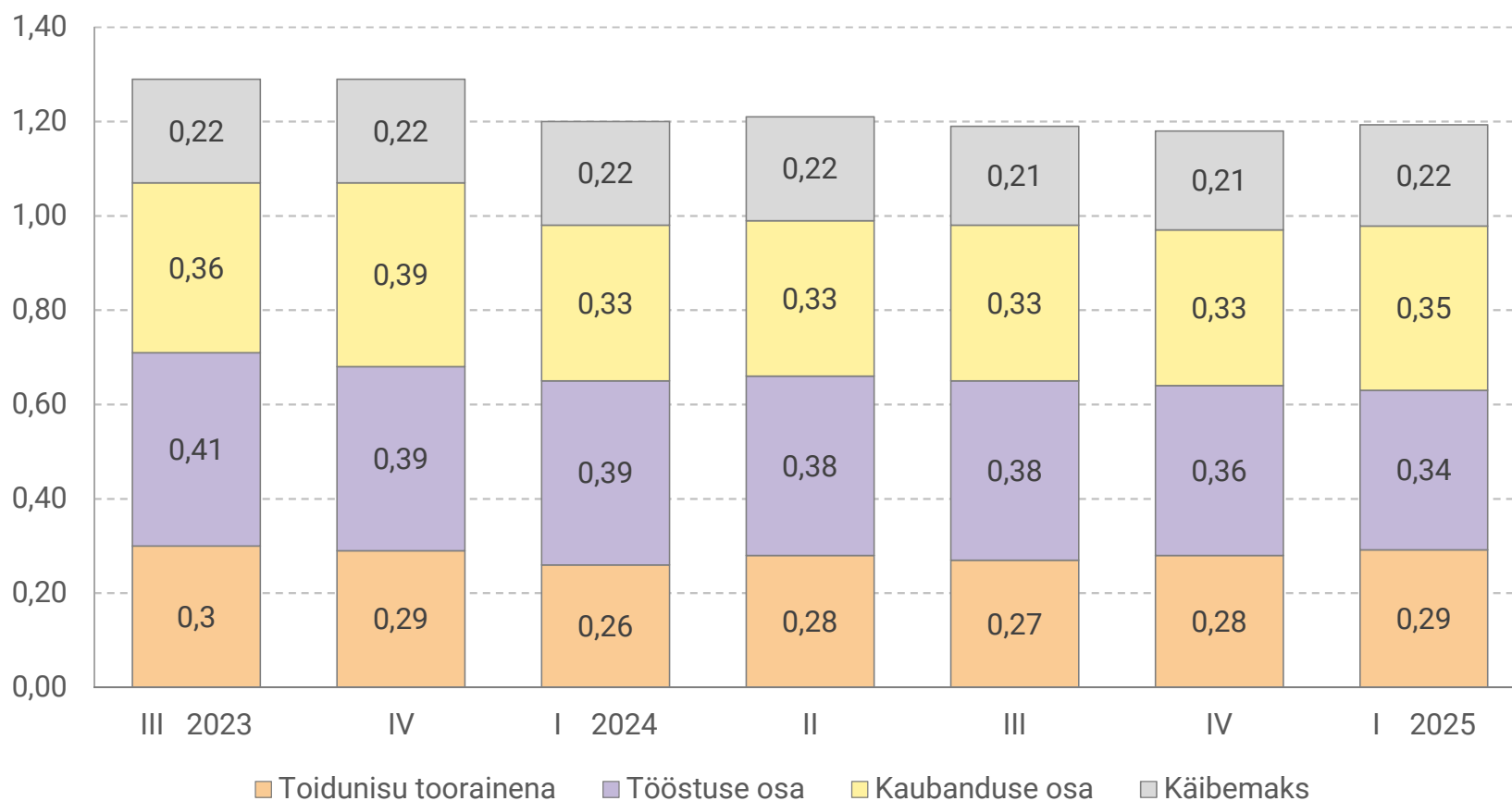

## Jaehinna jagunemine: nisujahu (%)

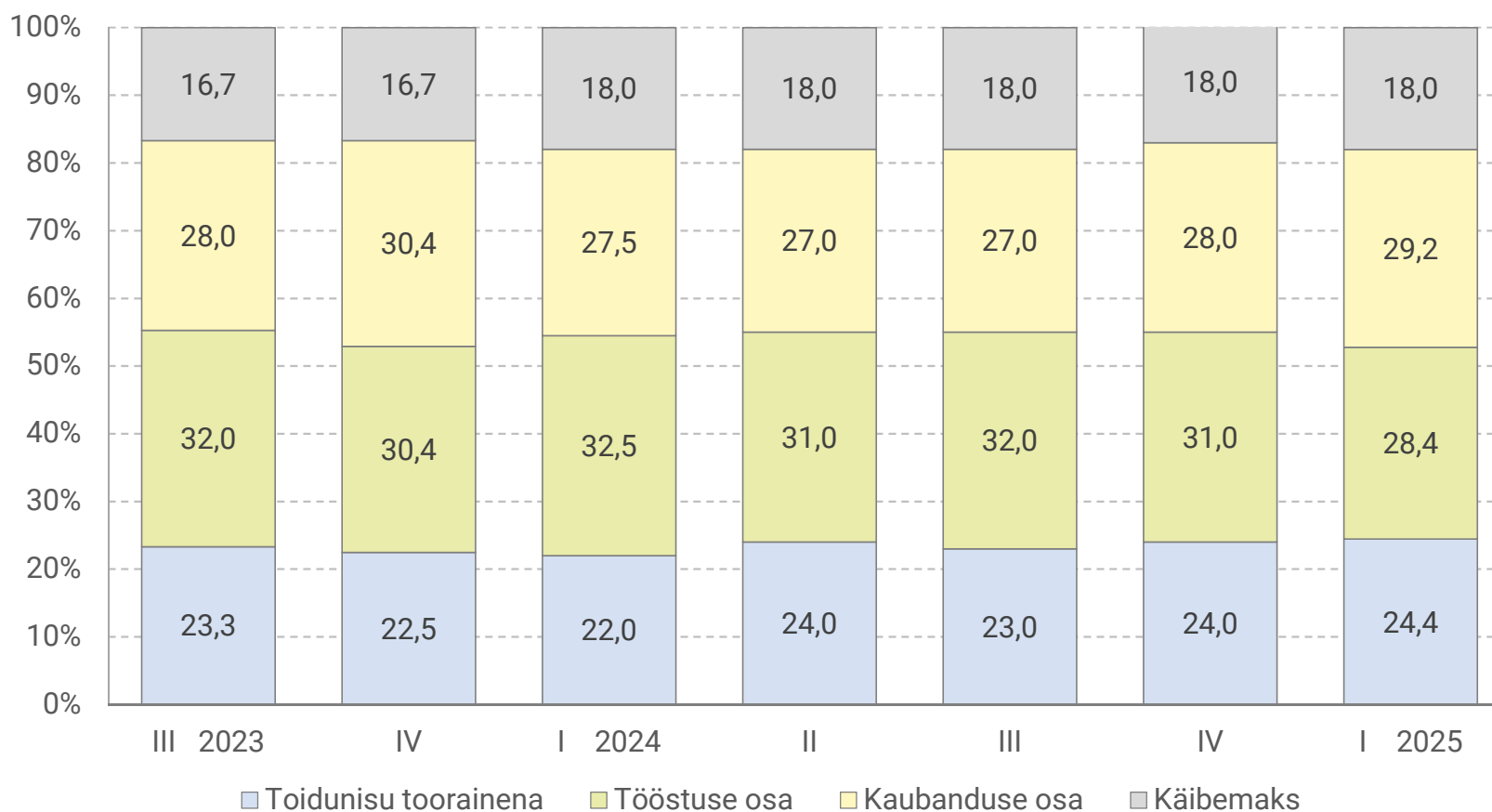

## Jaehinna jagunemine: sai (€/kg)

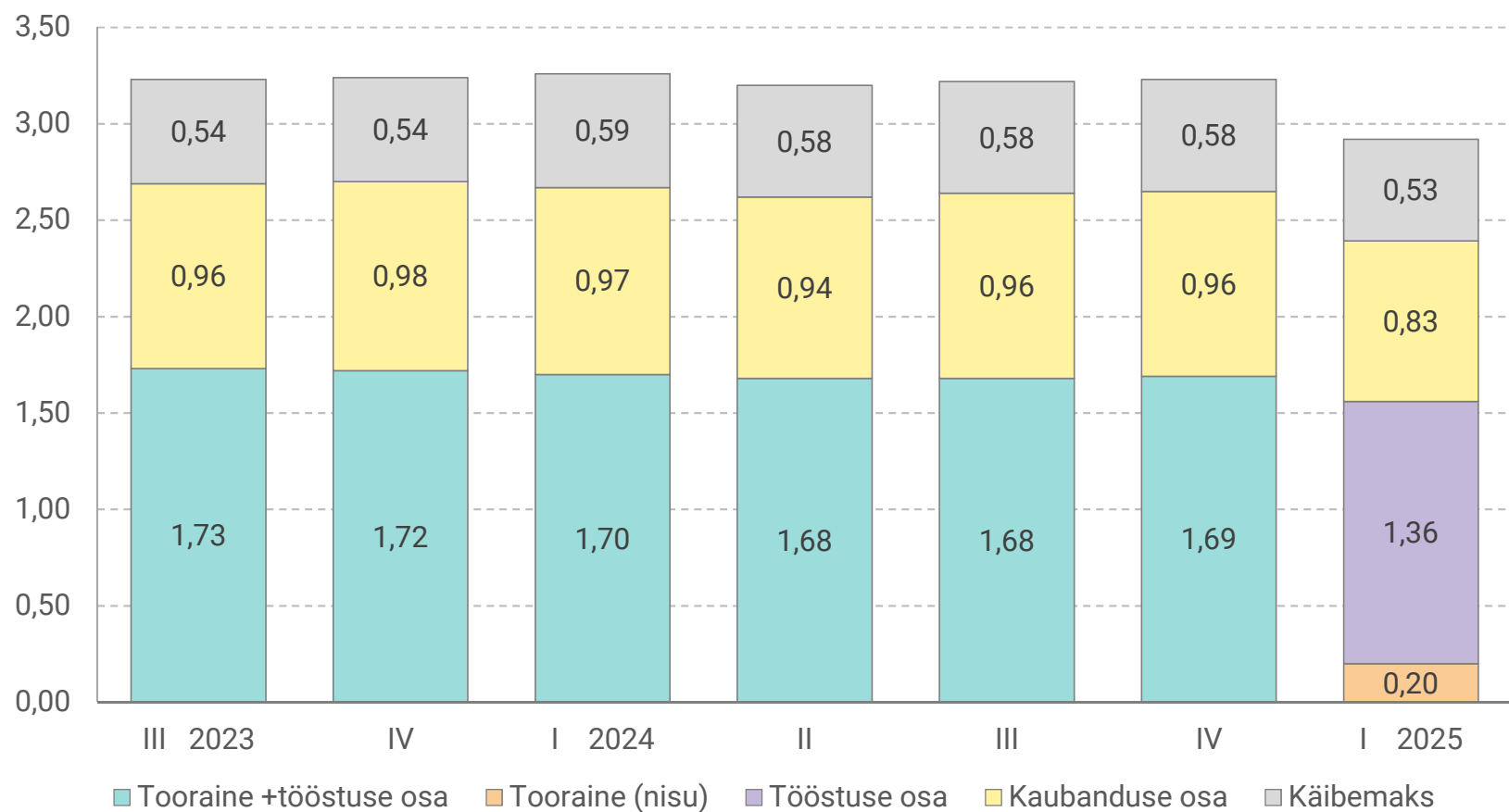

## Jaehinna jagunemine: sai (%)

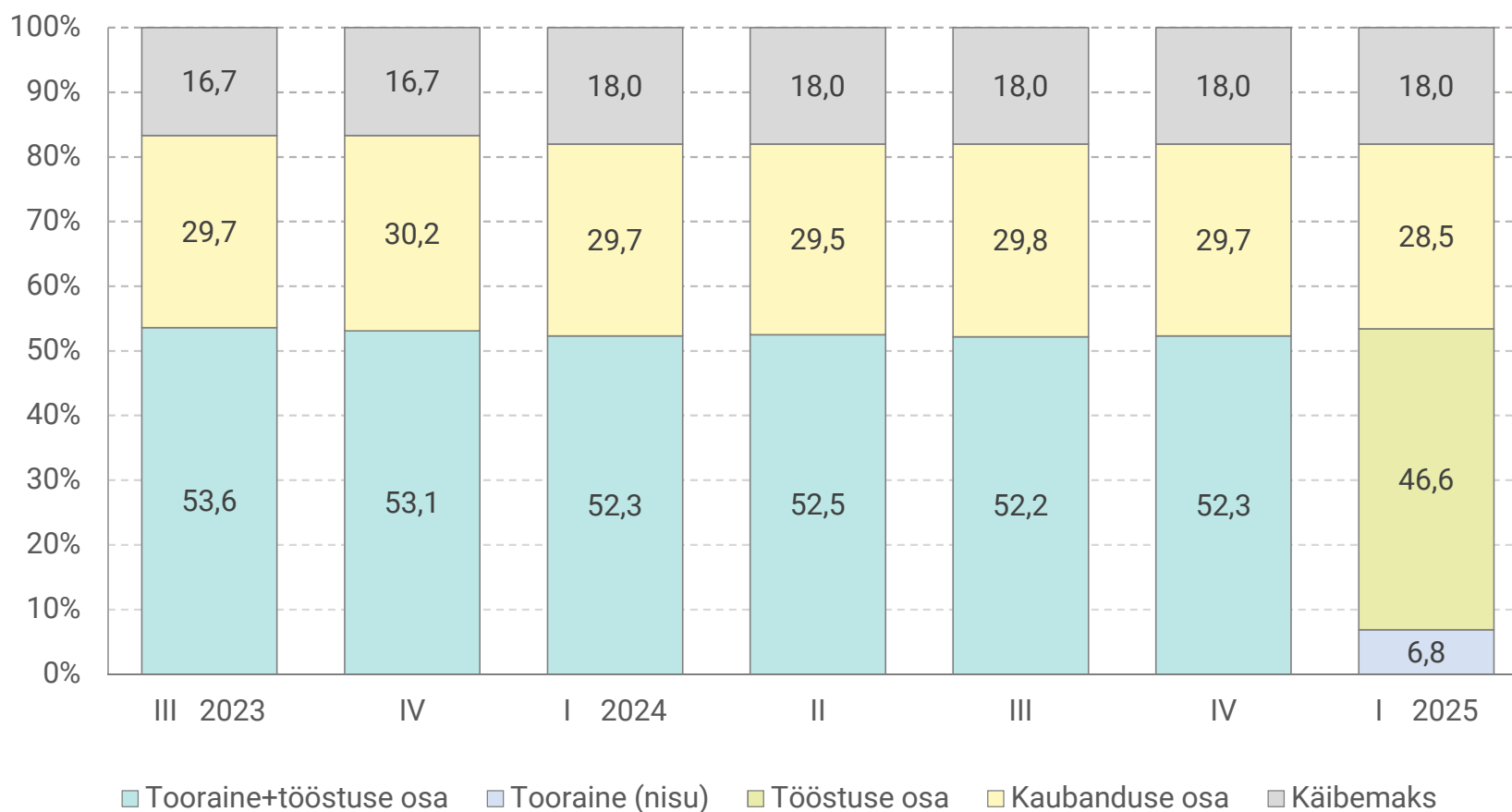

## Jaehinna jagunemine: leib (€/kg)

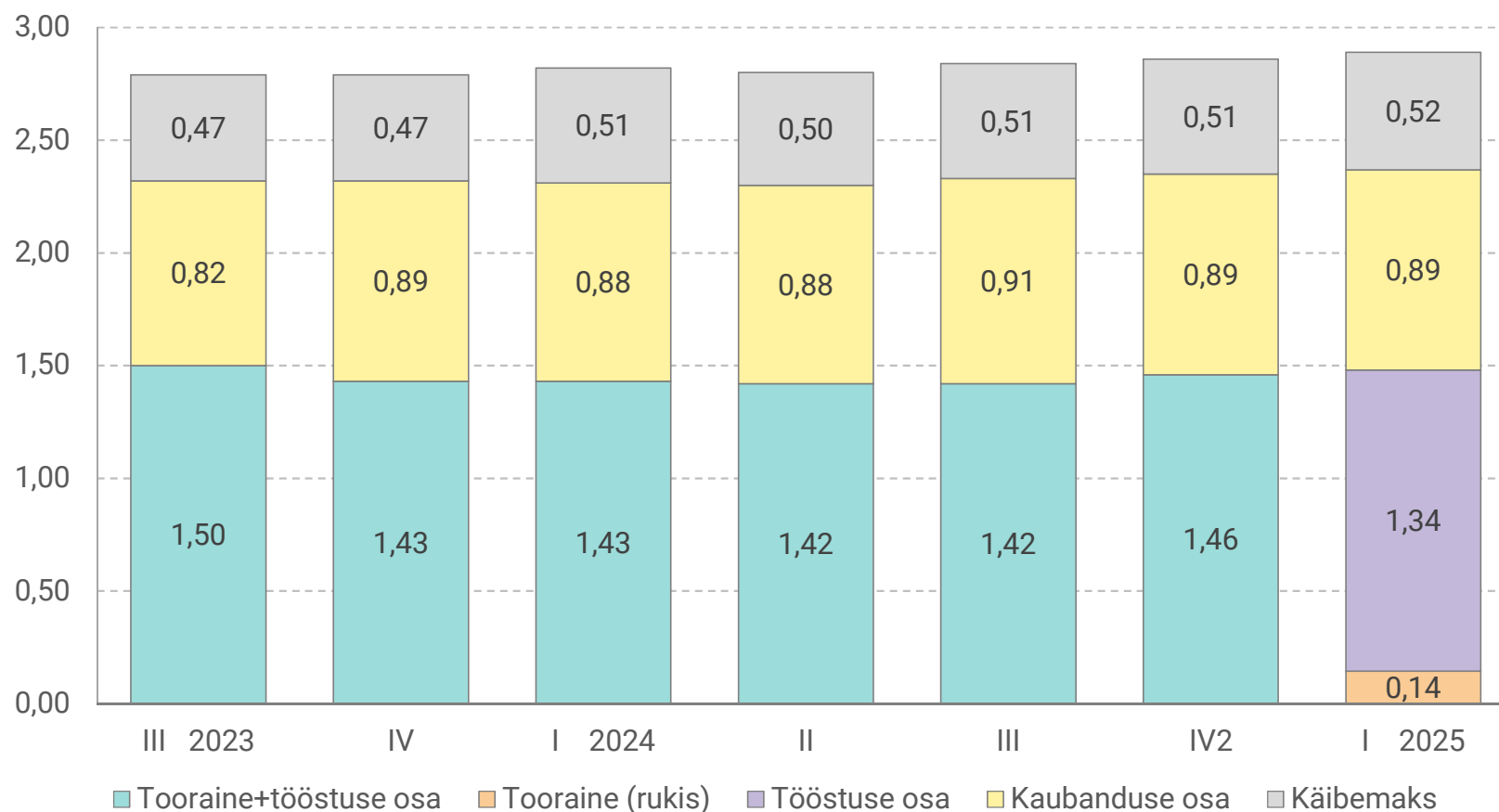

## Jaehinna jagunemine: leib (%)

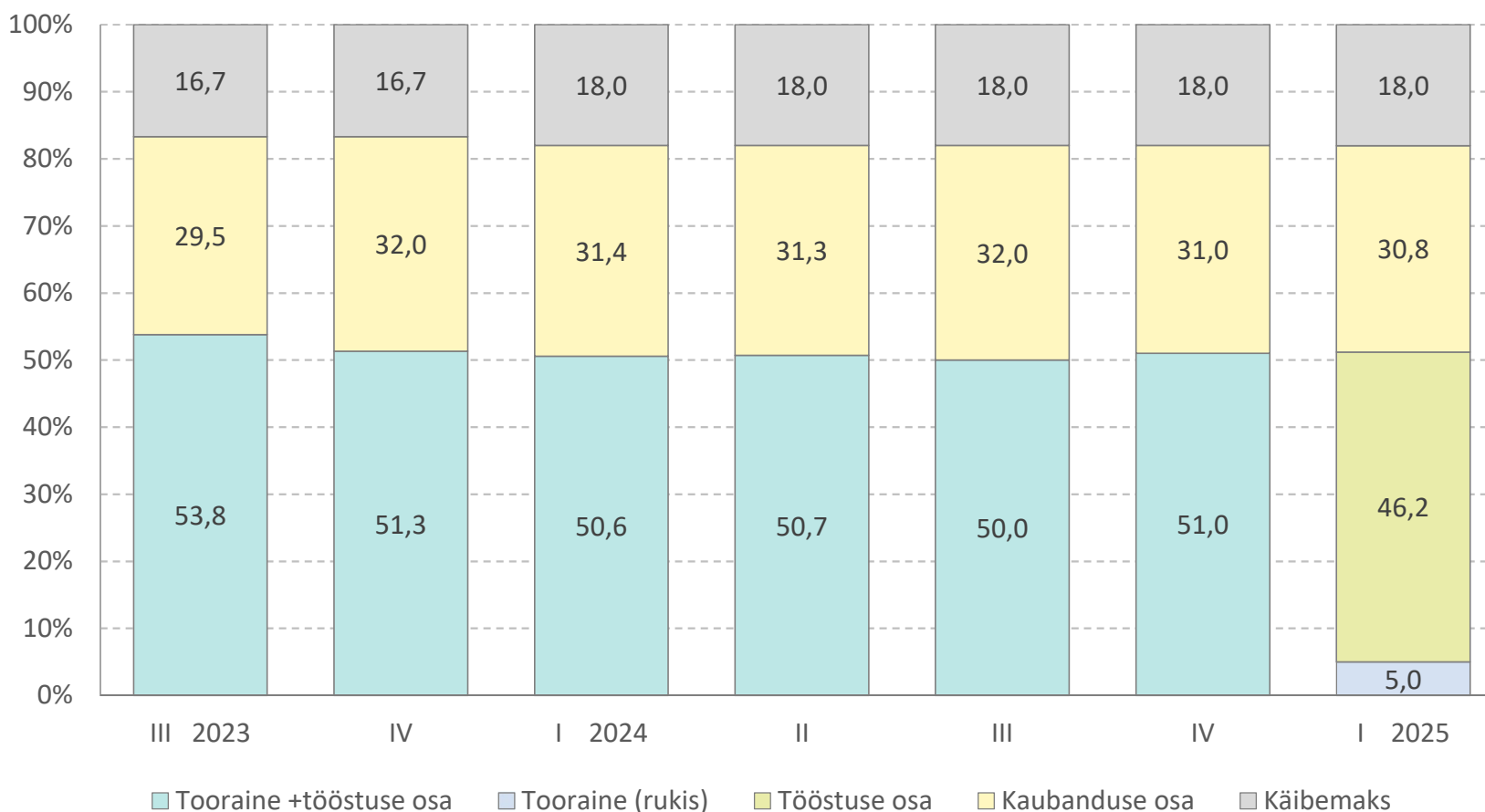

# METK

Maaelu  
Teadmuskeskus

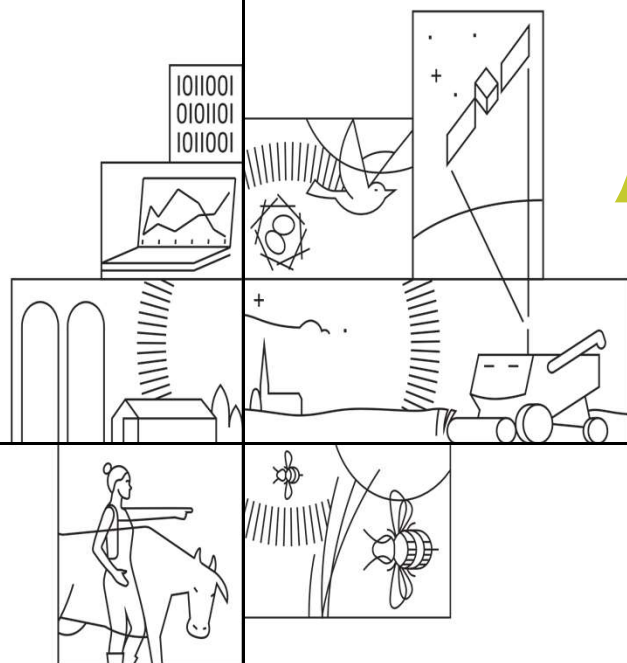

## KÖÖGIVILI

## Jaehinna jagunemine: (tava)kartul, (€/kg)

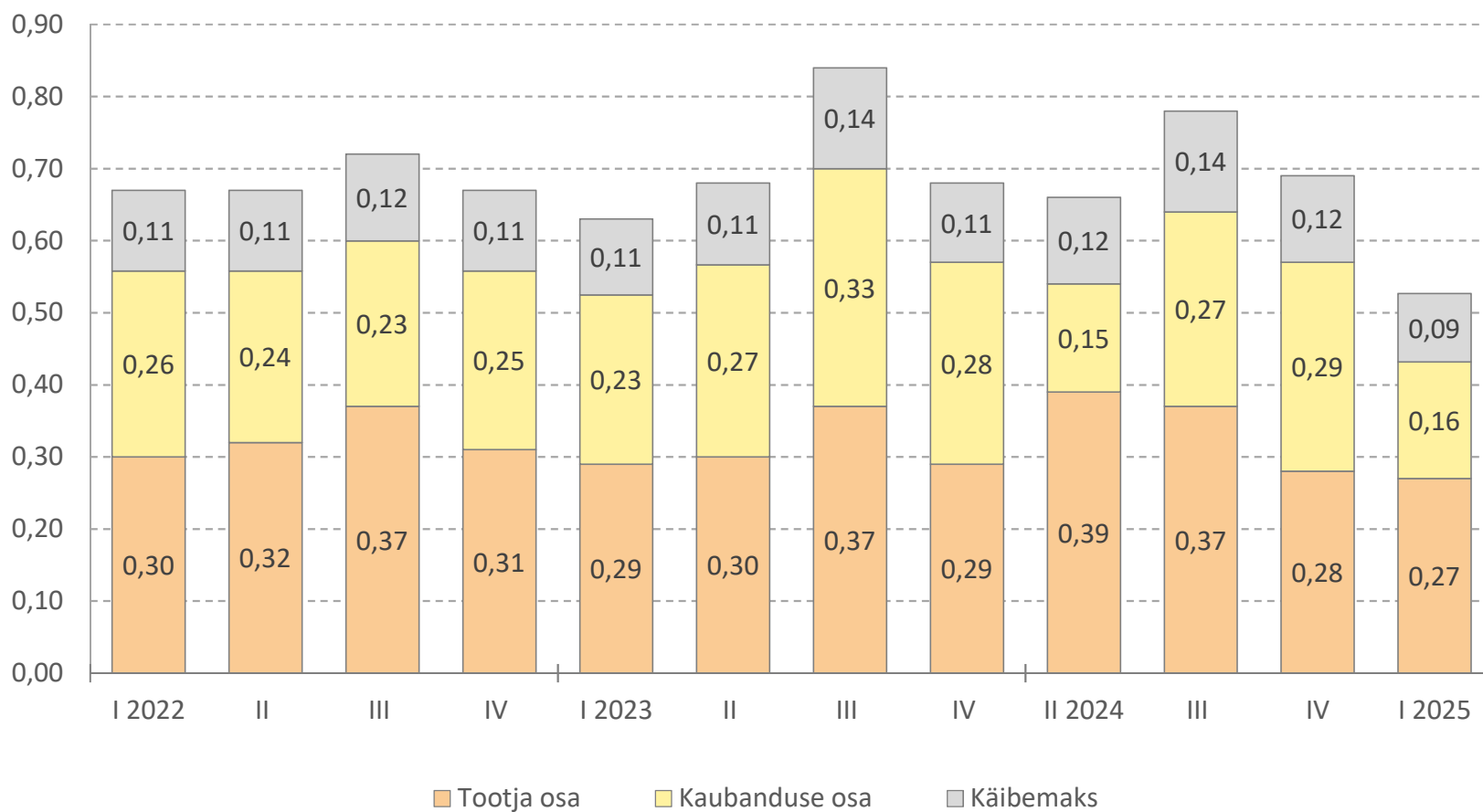

## Jaehinna jagunemine: (tava)kartul (%)

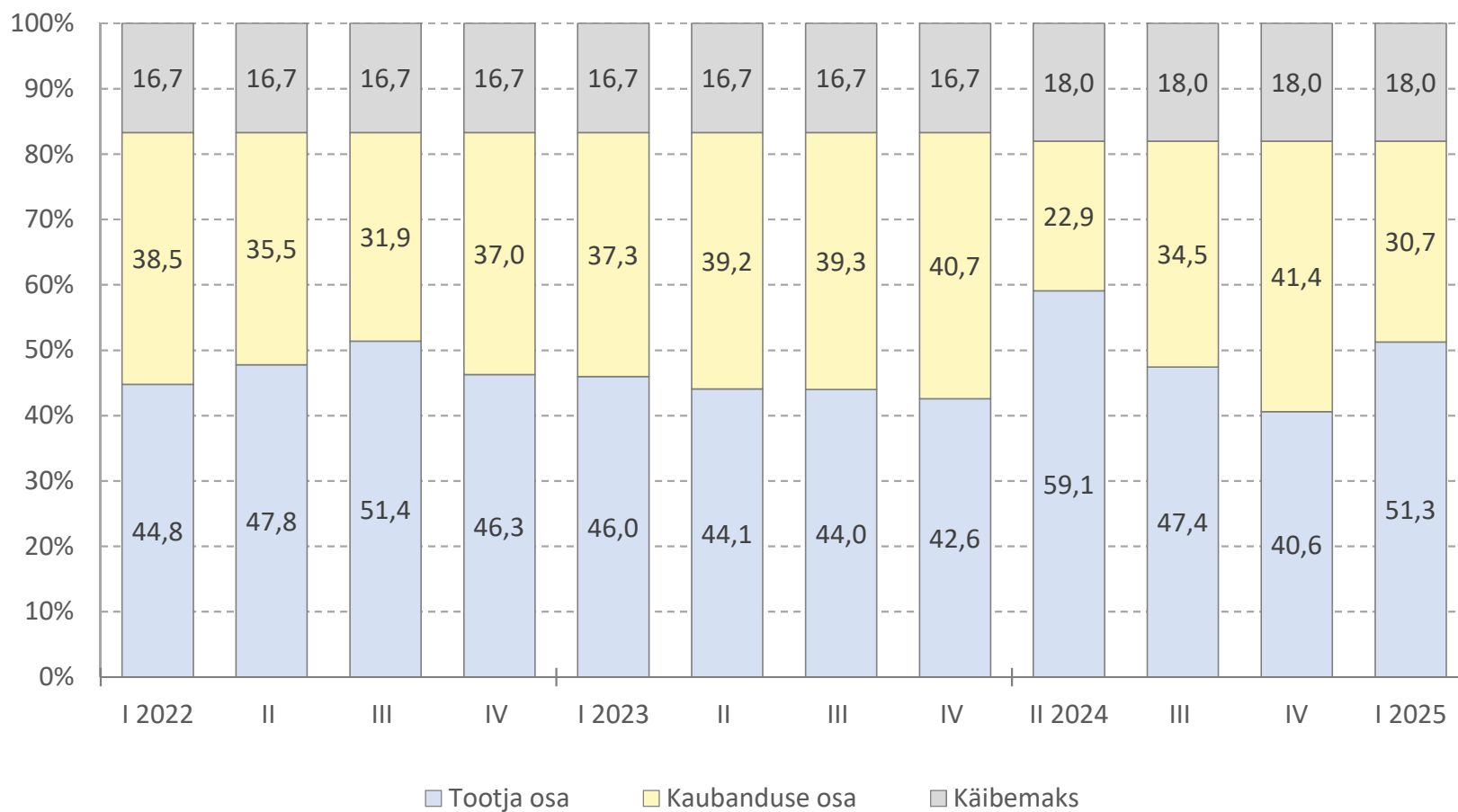

## Jaehinna jagunemine: (tava)porgand (€/kg)

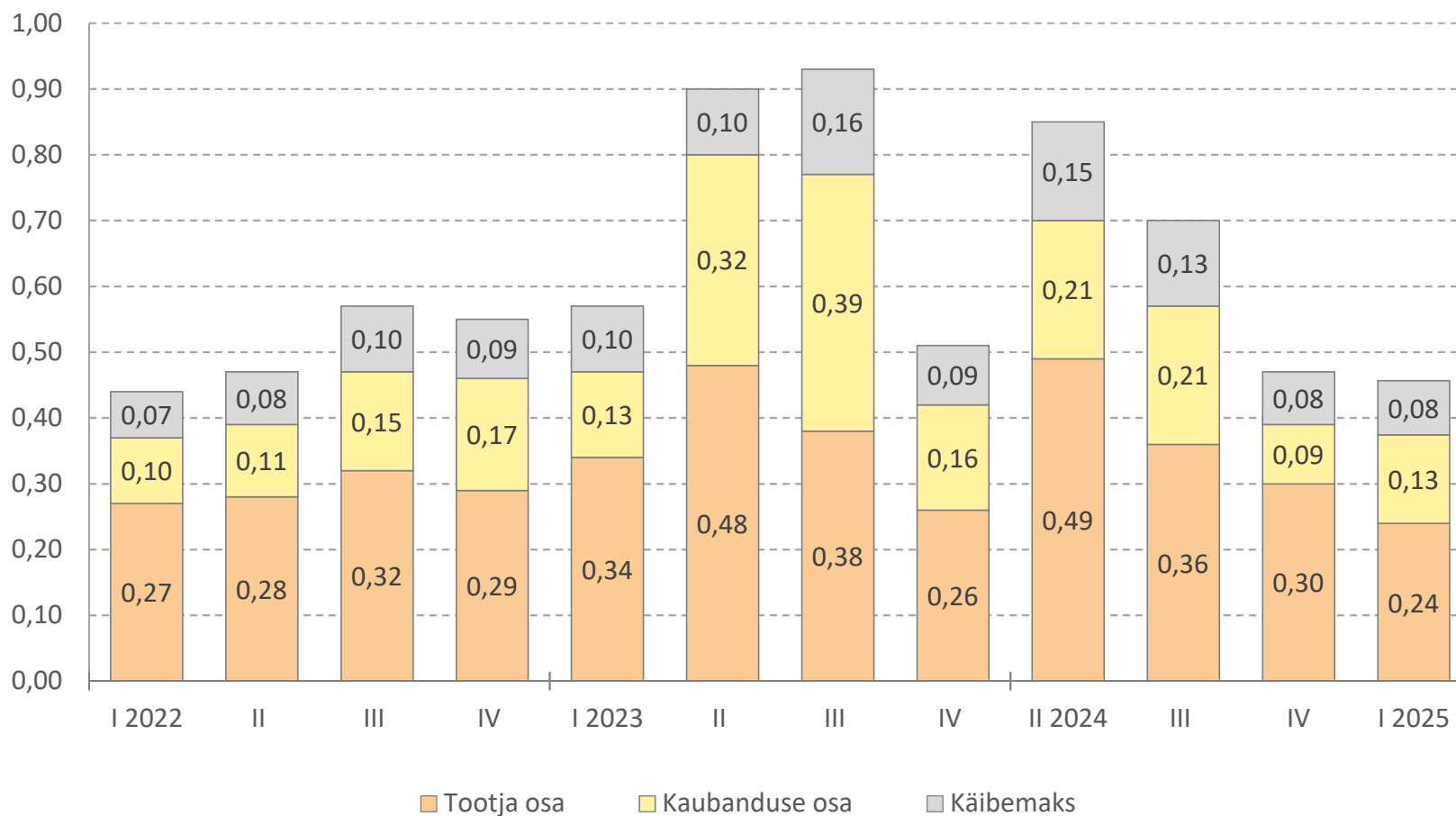

## Jaehinna jagunemine: (tava)porgand (%)

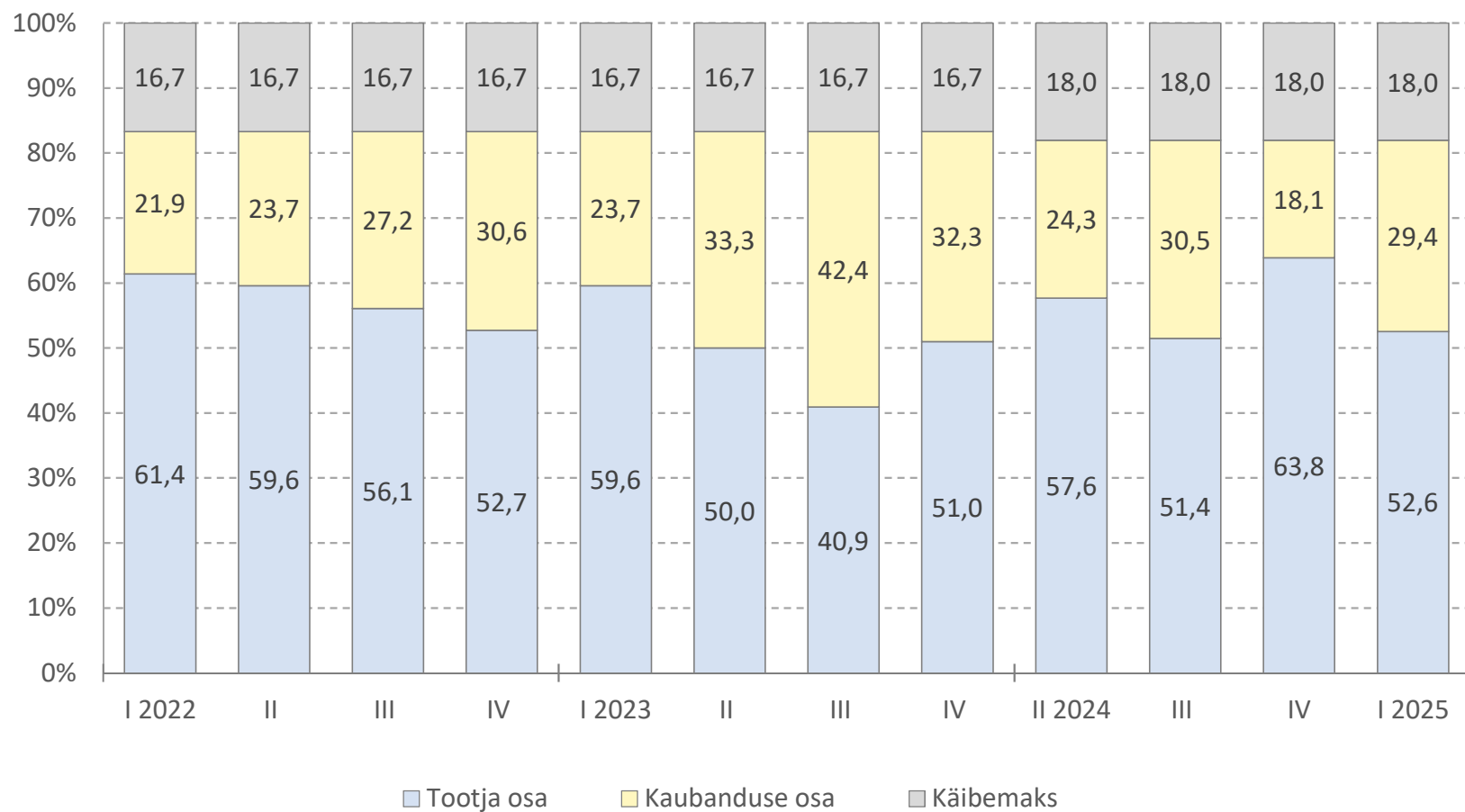

## Jaehinna jagunemine: peakapsas (€/kg)

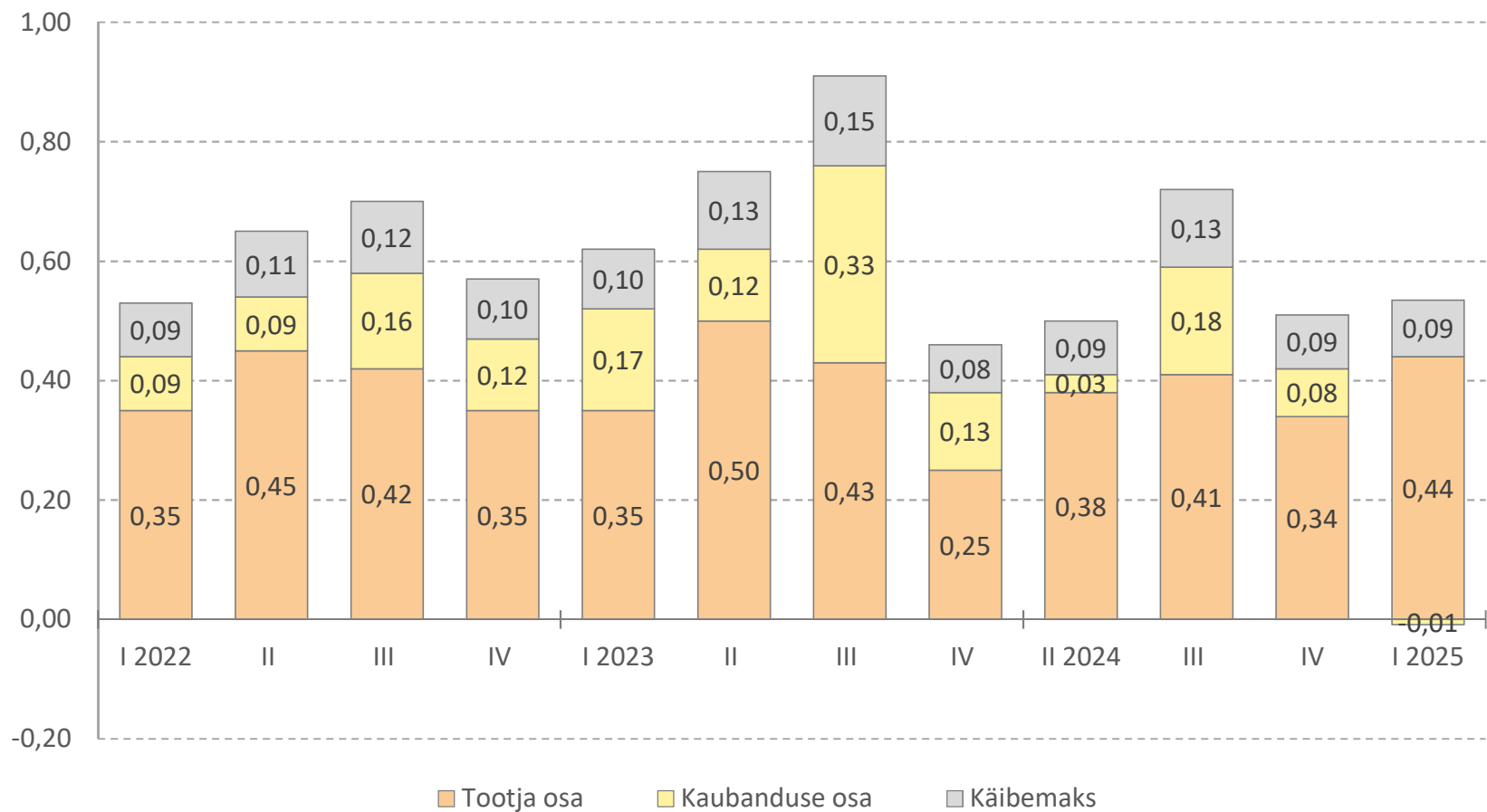

## Jaehinna jagunemine: peakapsas (%)

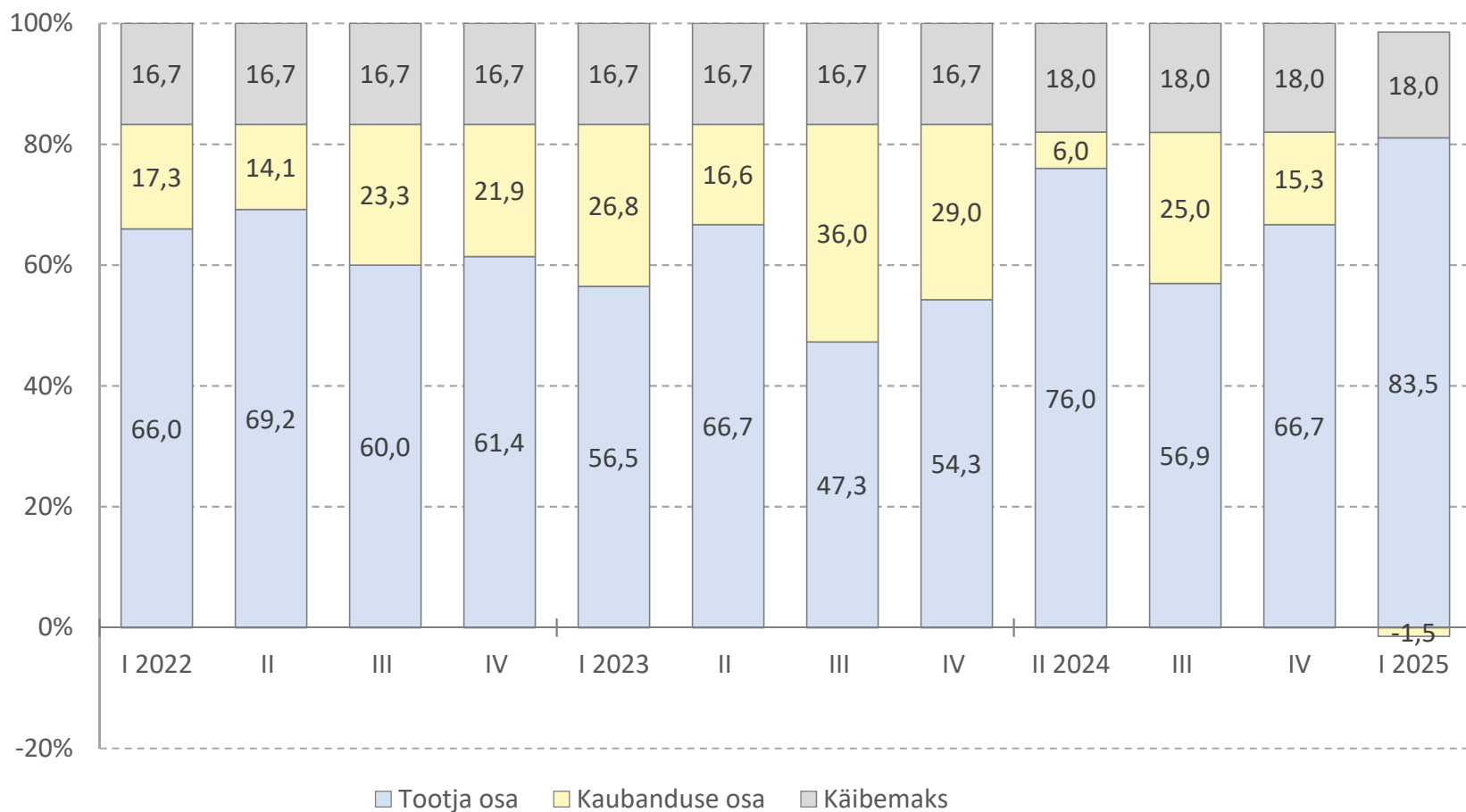

## Jaehinna jagunemine: kurk (pikk) (%)

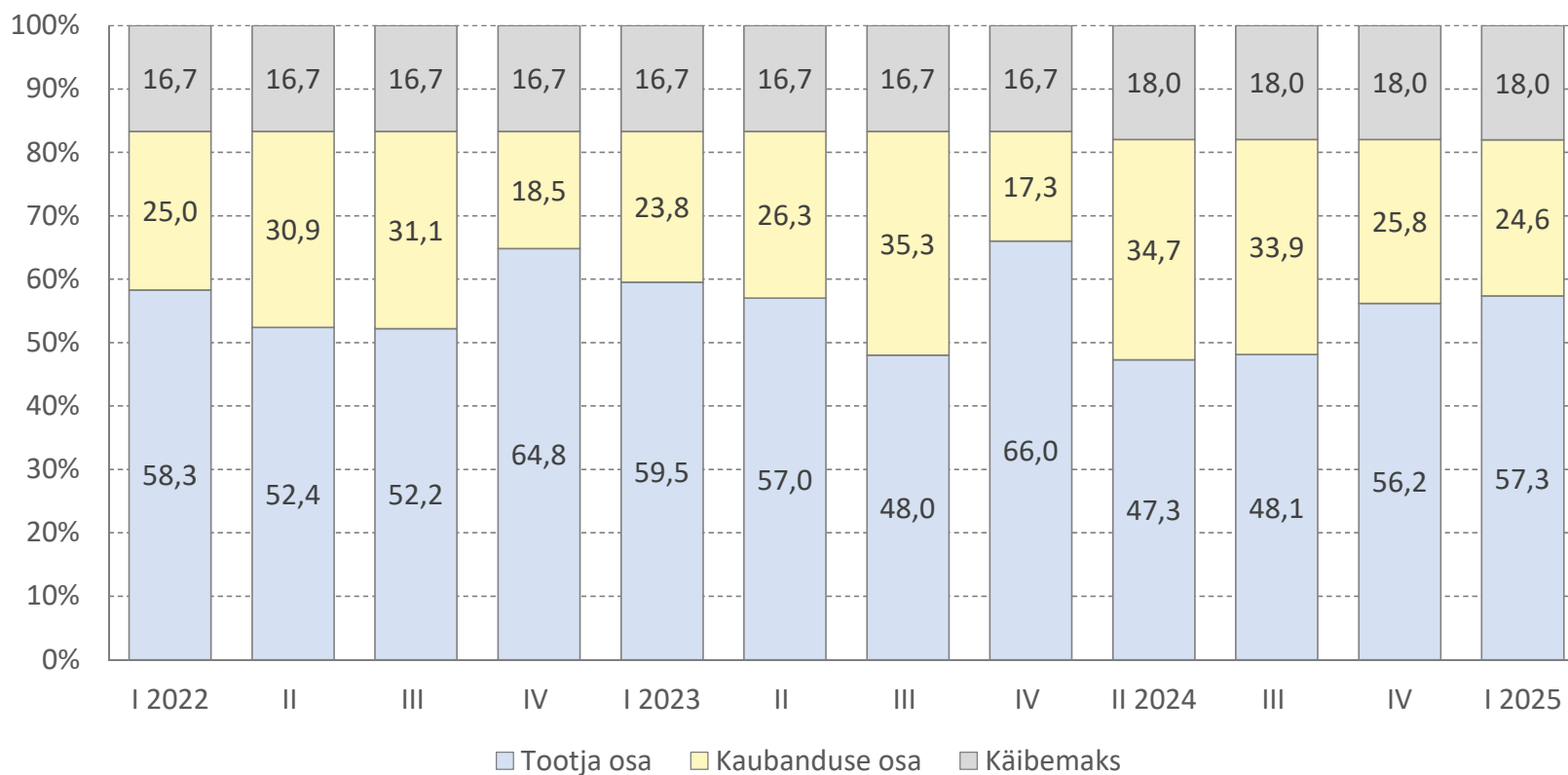

# METK

Maaelu  
Teadmuskeskus

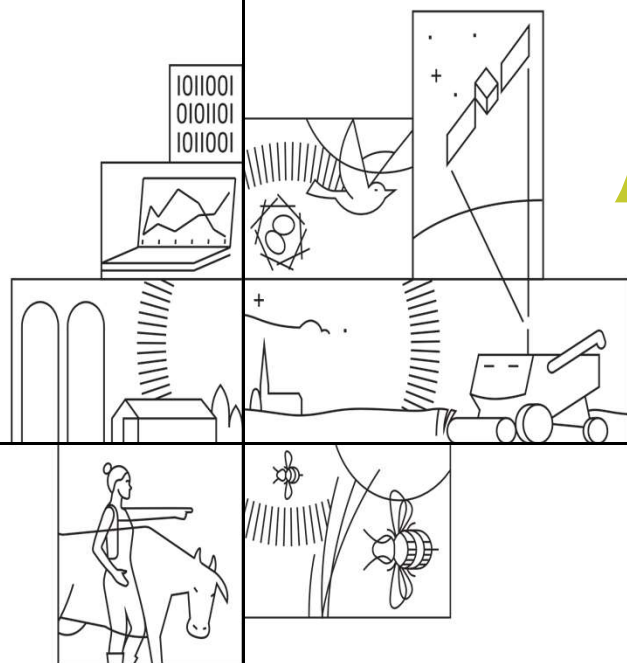

## LIHATOOTED

## Searümpade kokkuostuhind Eestis ja EL-s (E-klass, €/kg)

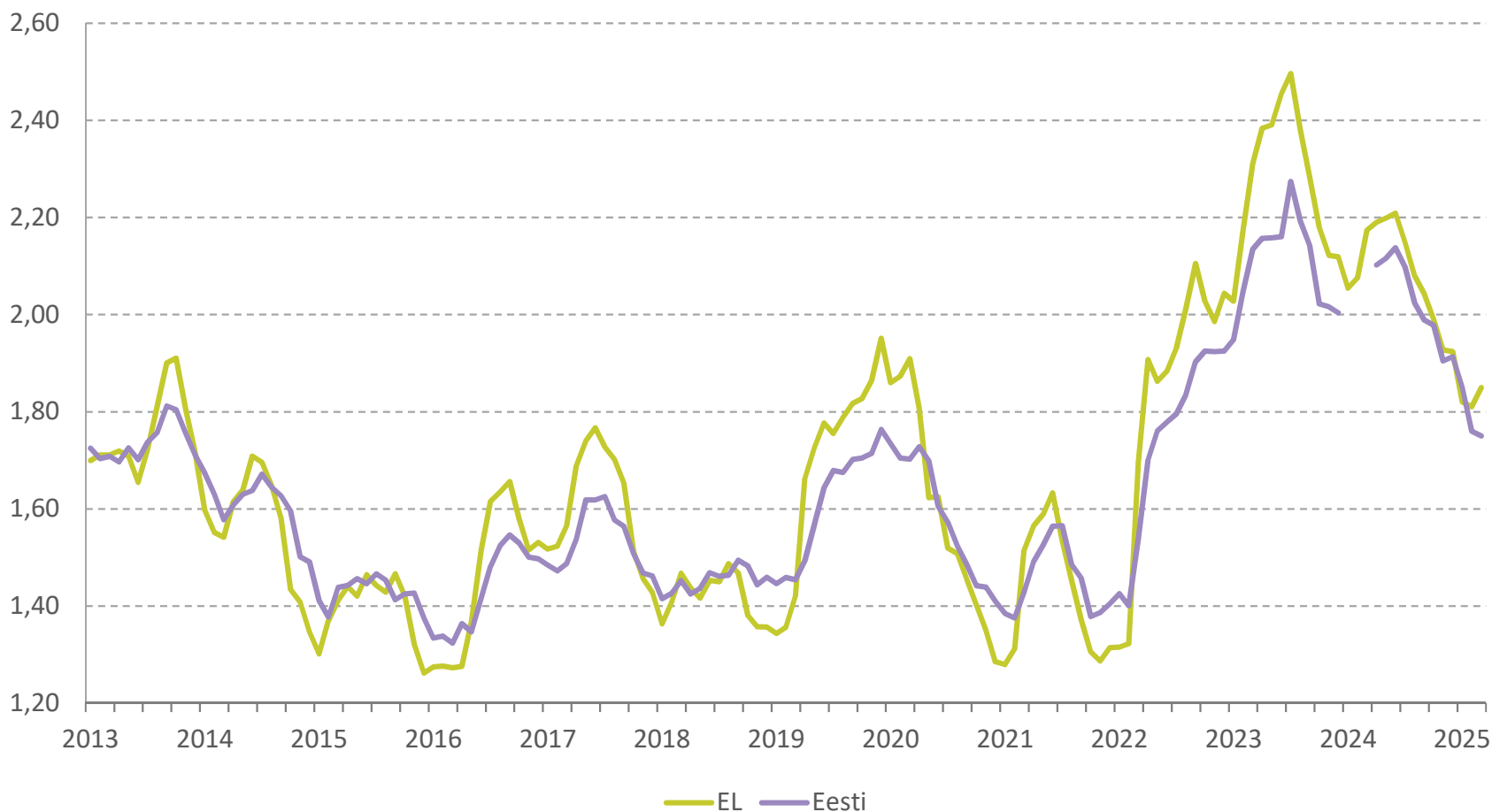

## Jaehinna jagunemine: jahutatud kodune hakkliha (€/kg)

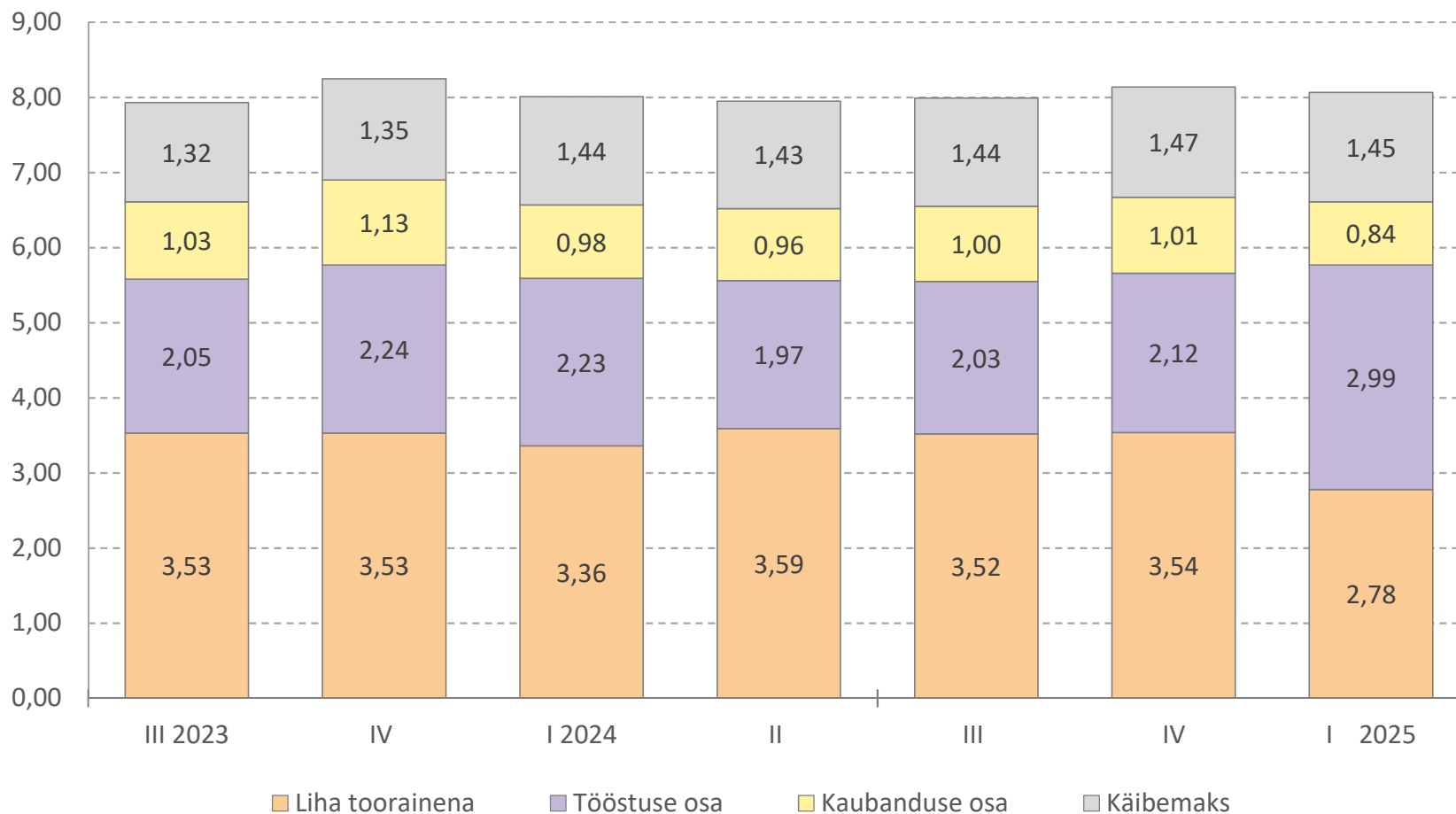

## Jaehinna jagunemine: jahutatud kodune hakkliha (%)

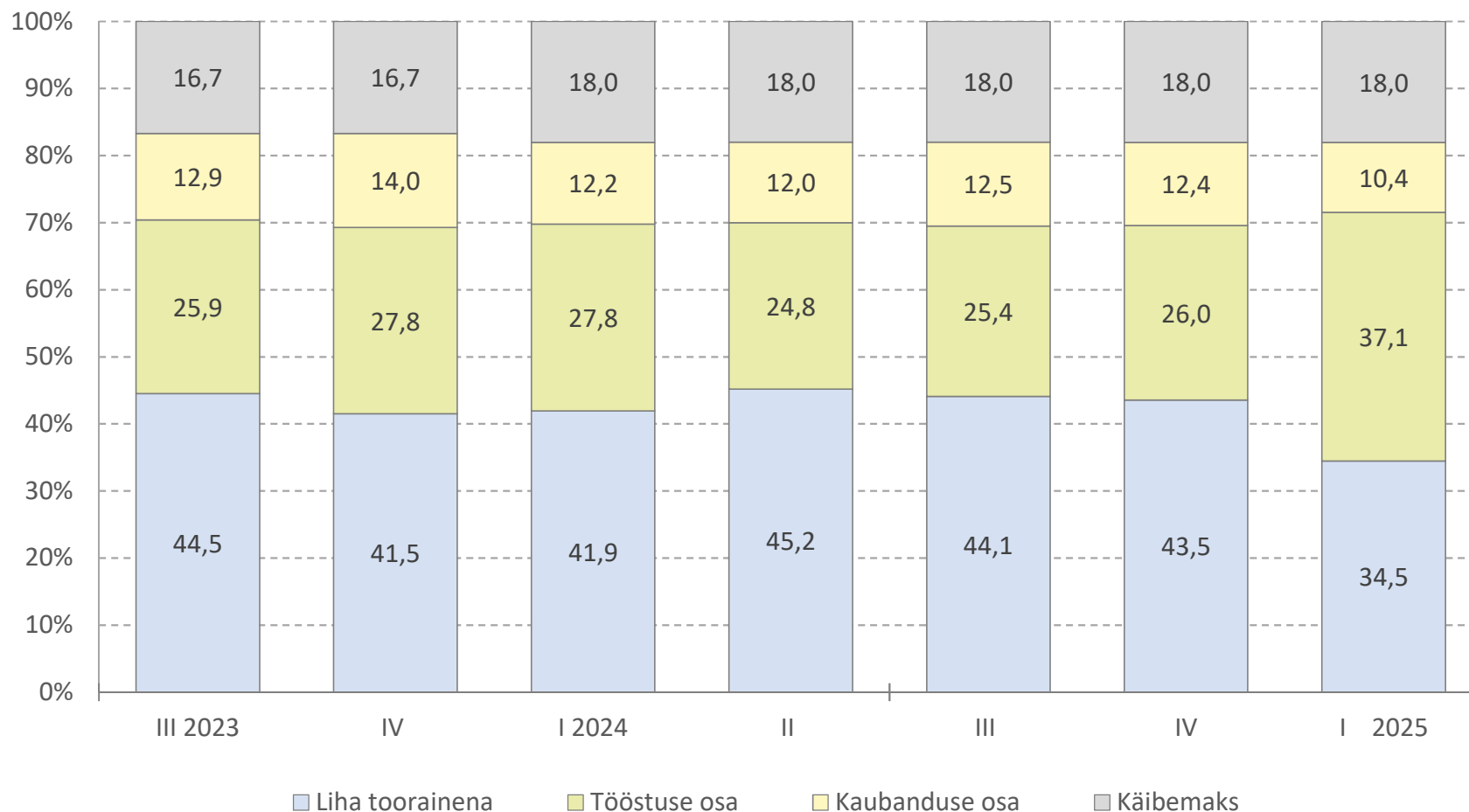

## Jaehinna jagunemine: veisehakkliha (€/kg)

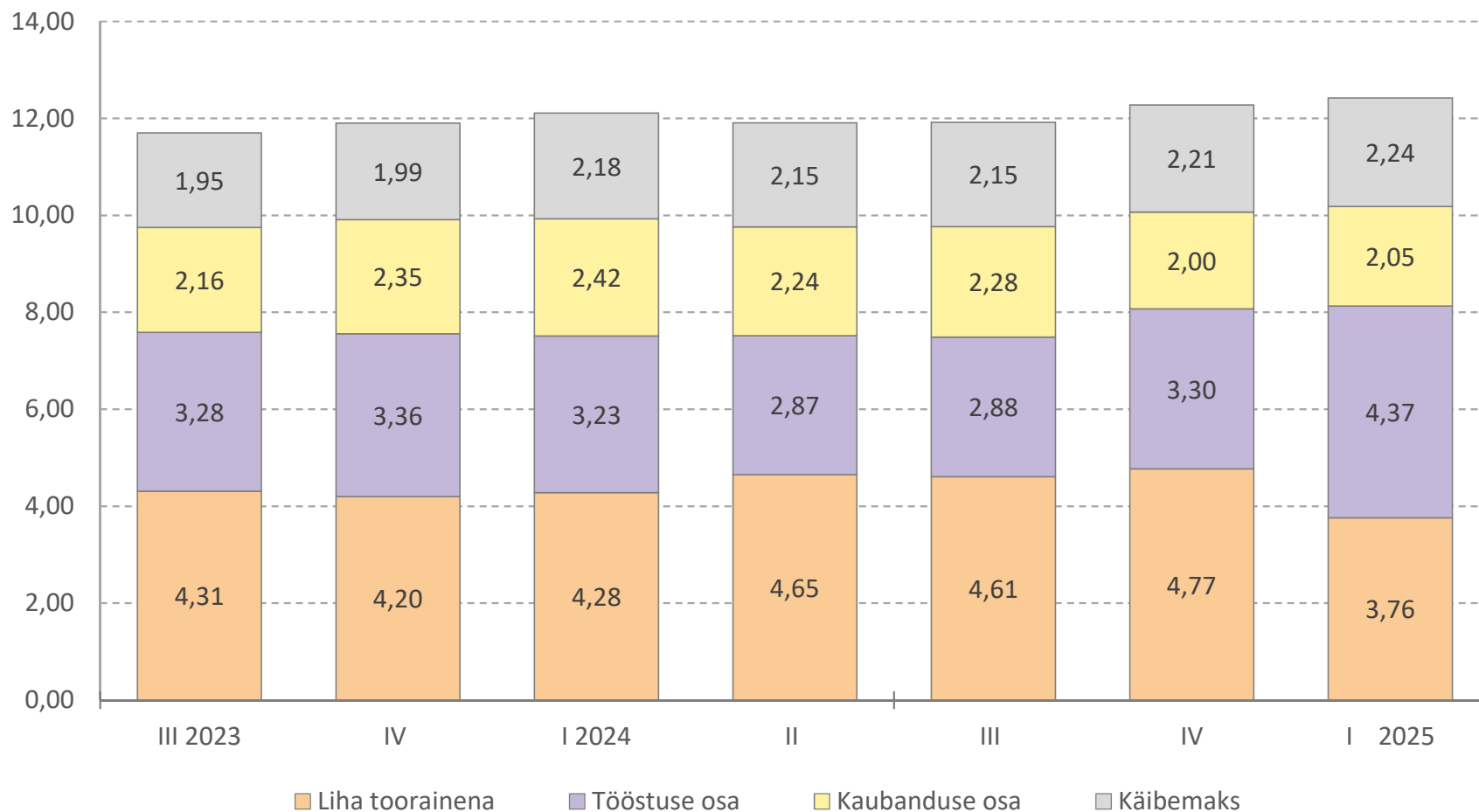

## Jaehinna jagunemine: veisehakkliha (%)

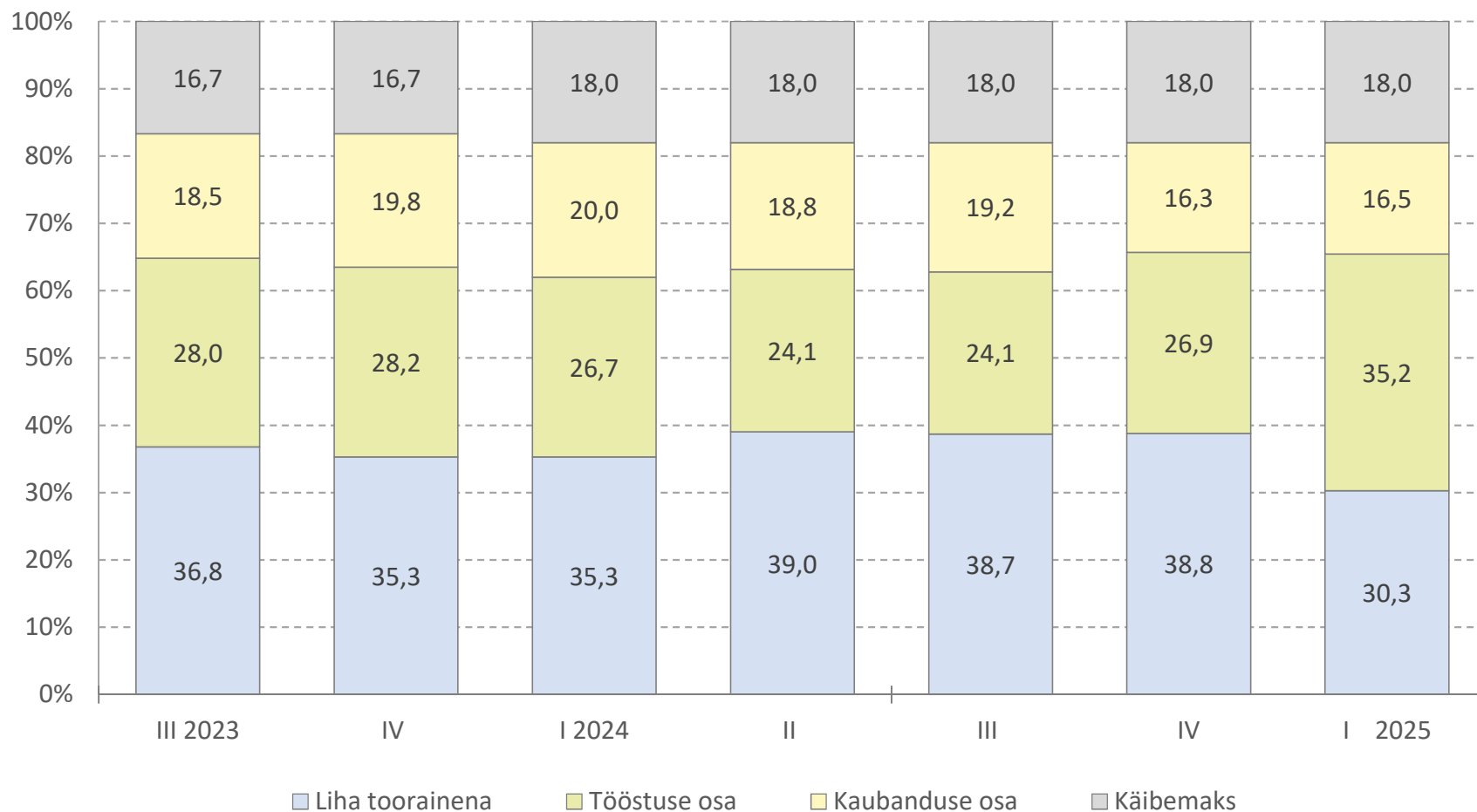

## Jaehinna jagunemine: seahakkliha (€/kg)

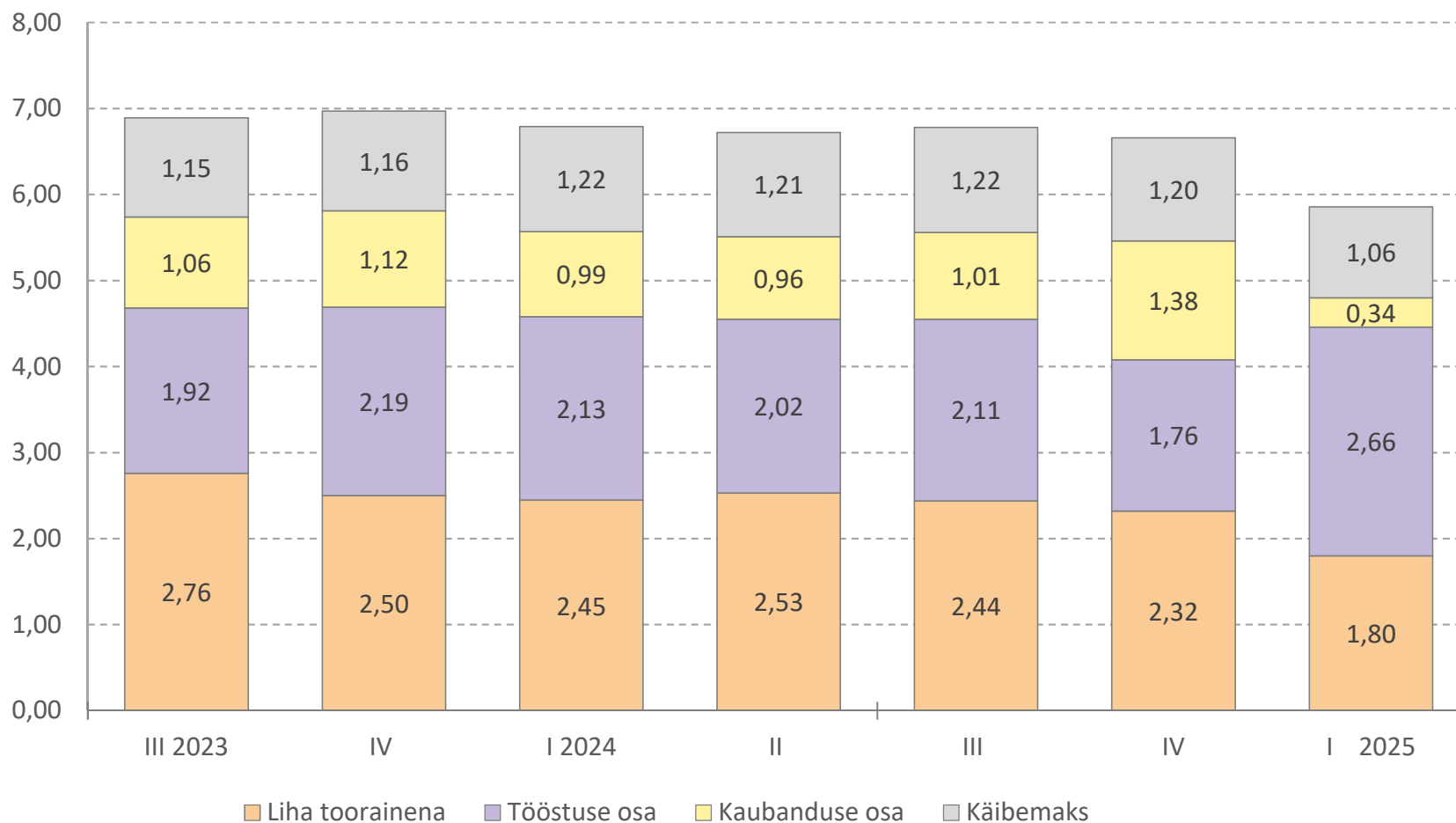

## Jaehinna jagunemine: seahakkliha (%)

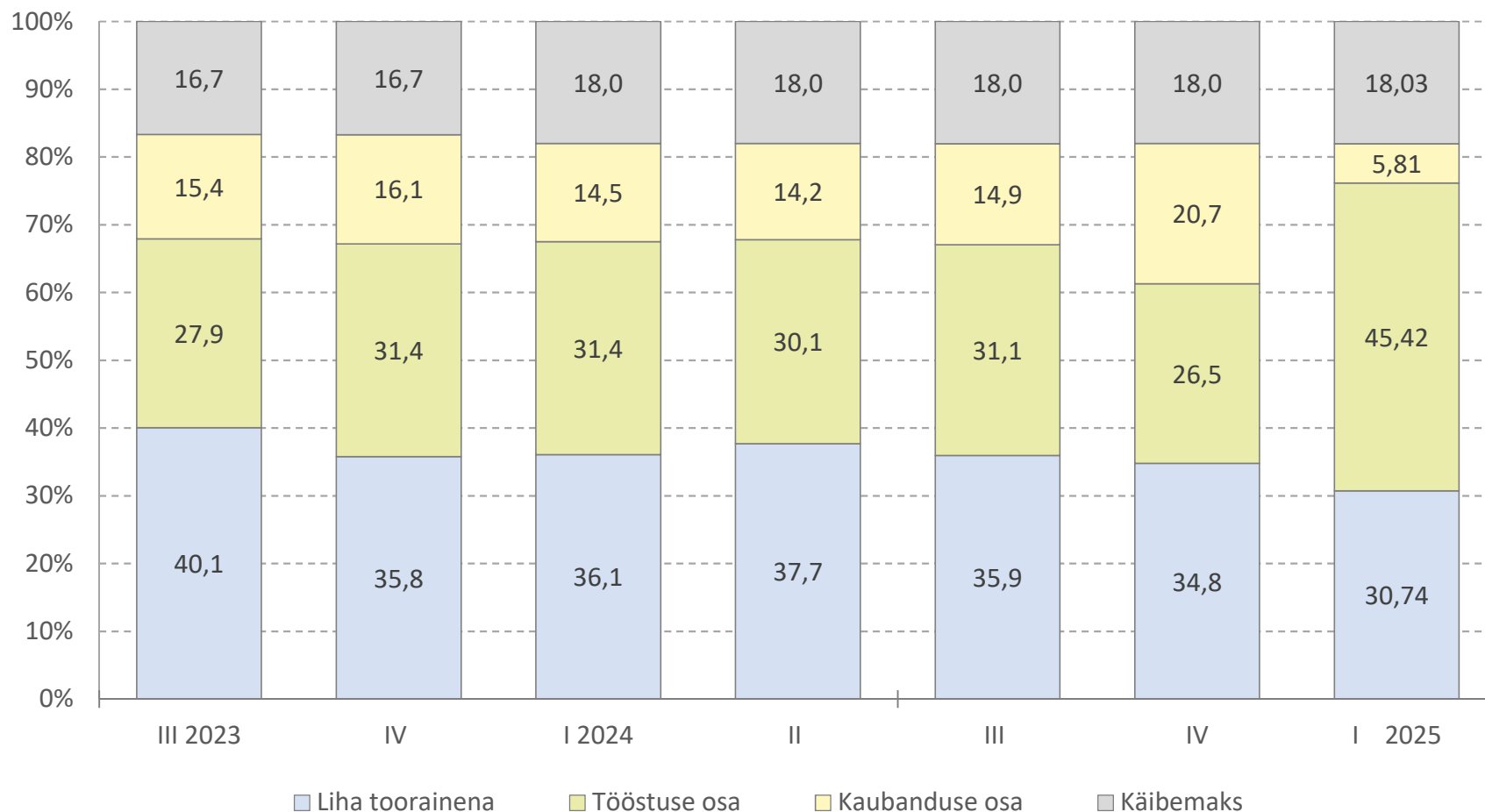

## Jaehinna jagunemine: viiner pakitud, liha sisaldus üle 50% (€/kg)

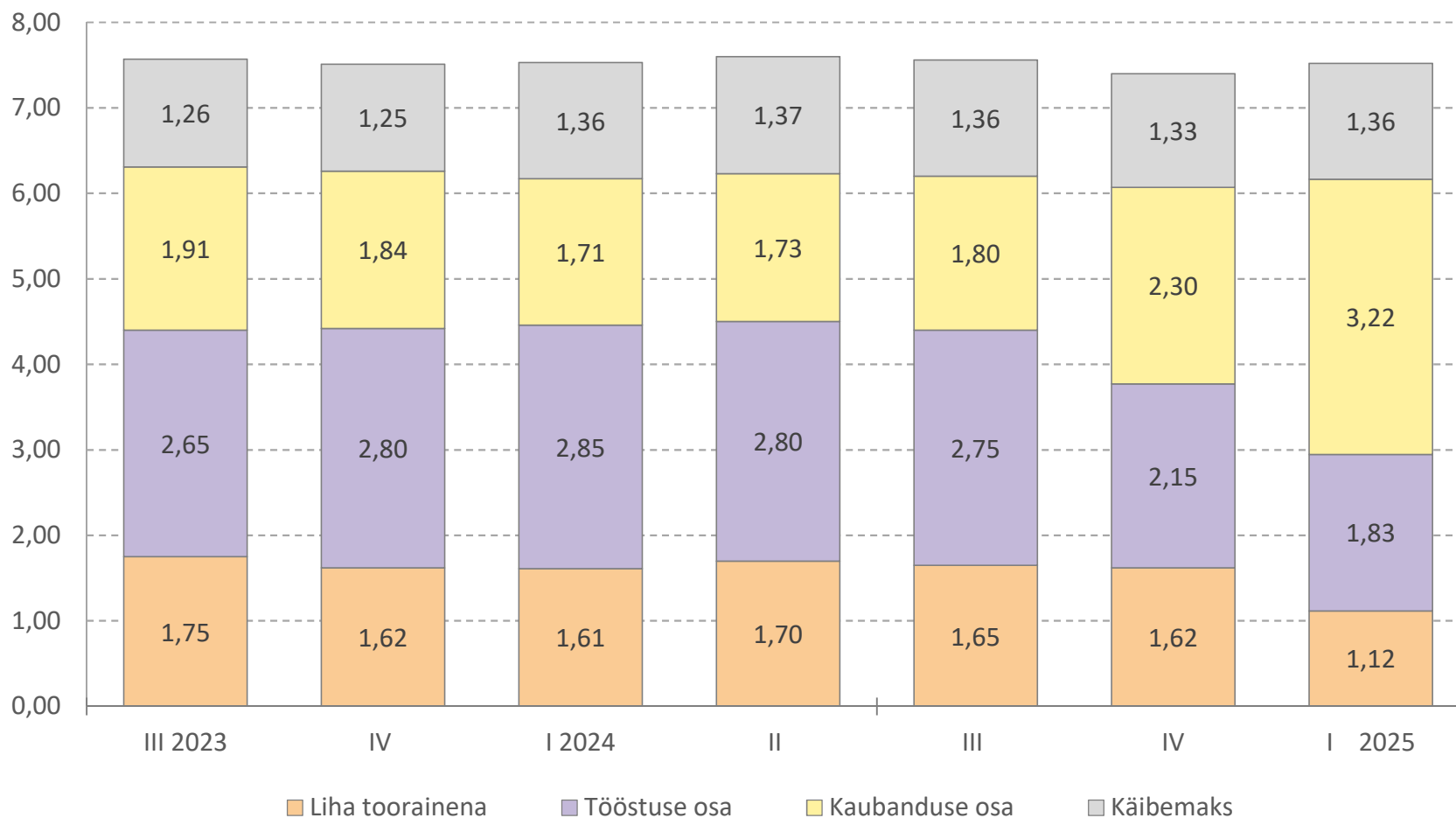

## Jaehinna jagunemine: viiner pakitud, liha sisaldus üle 50% (%)

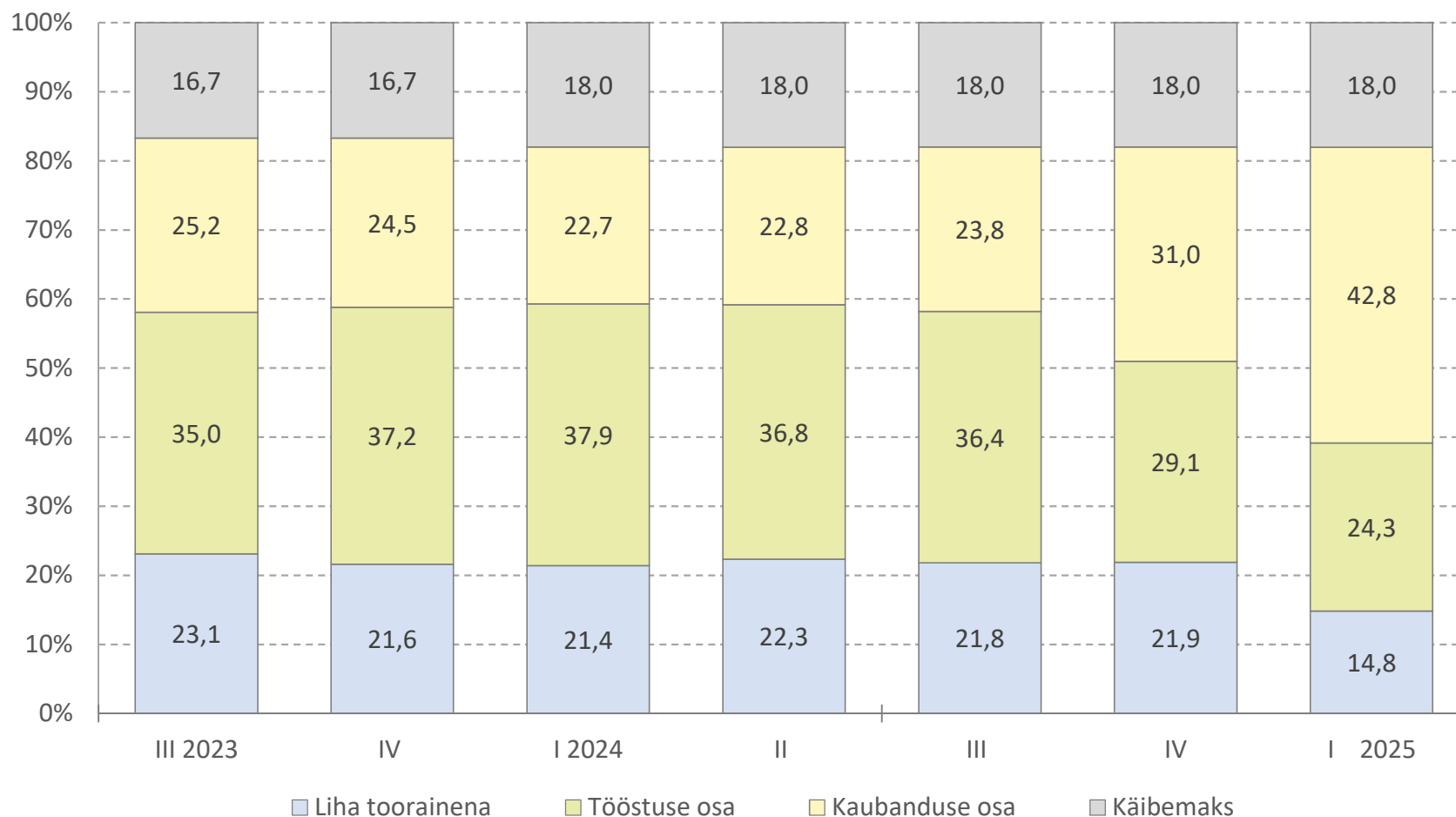

# METK

Maaelu  
Teadmuskeskus

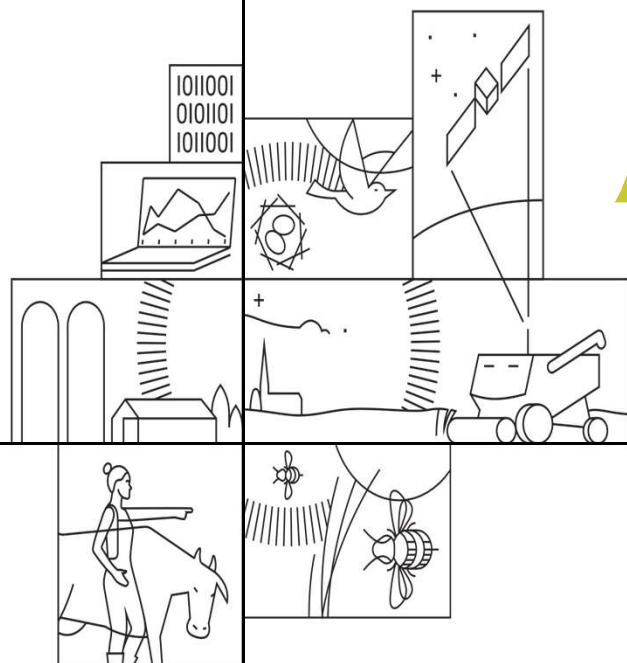

## MUNAD

## Jaehinna jagunemine: puurikanade munad (M+L, €/10 tk)

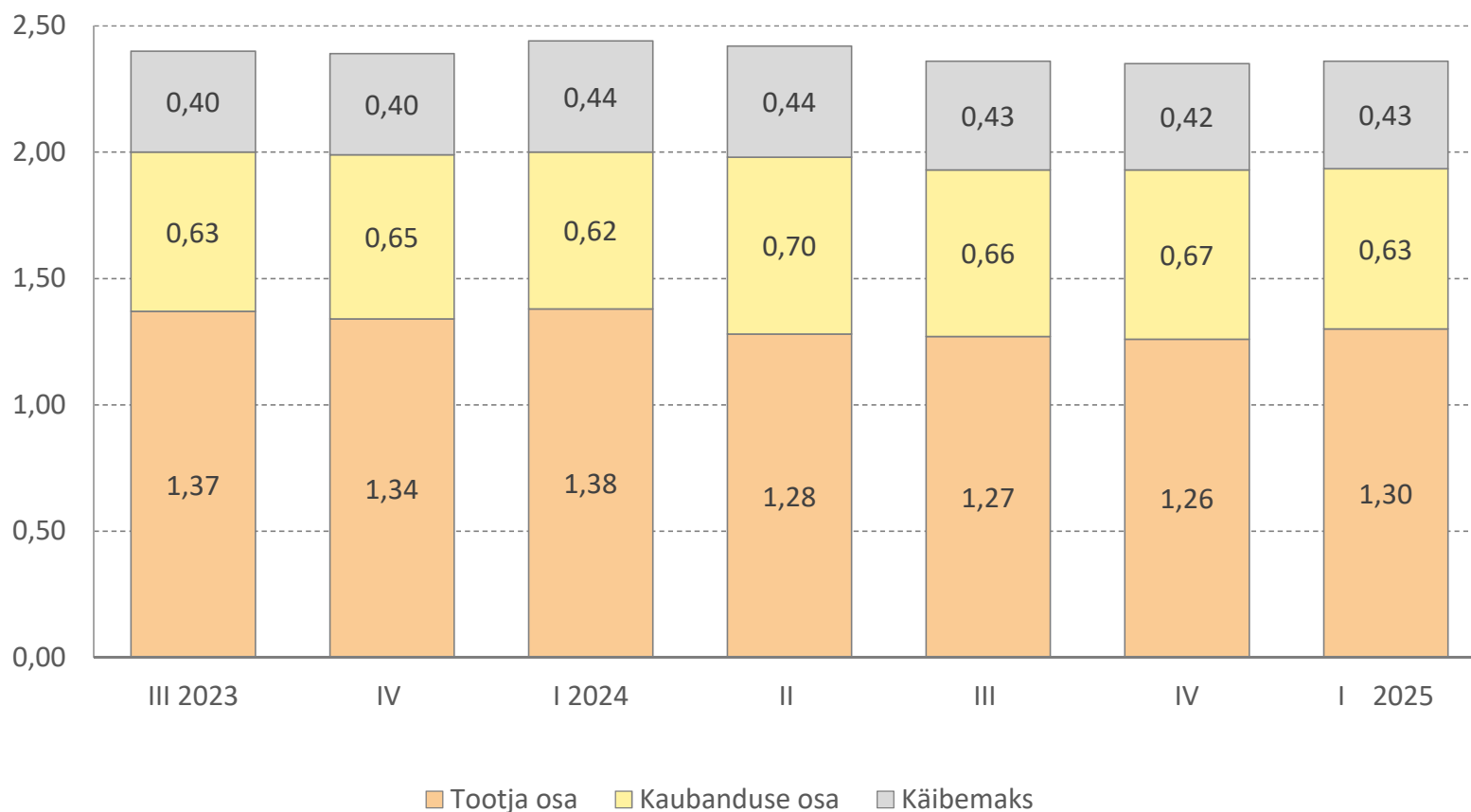

## Jaehinna jagunemine: puurikanade munad (M+L, %)

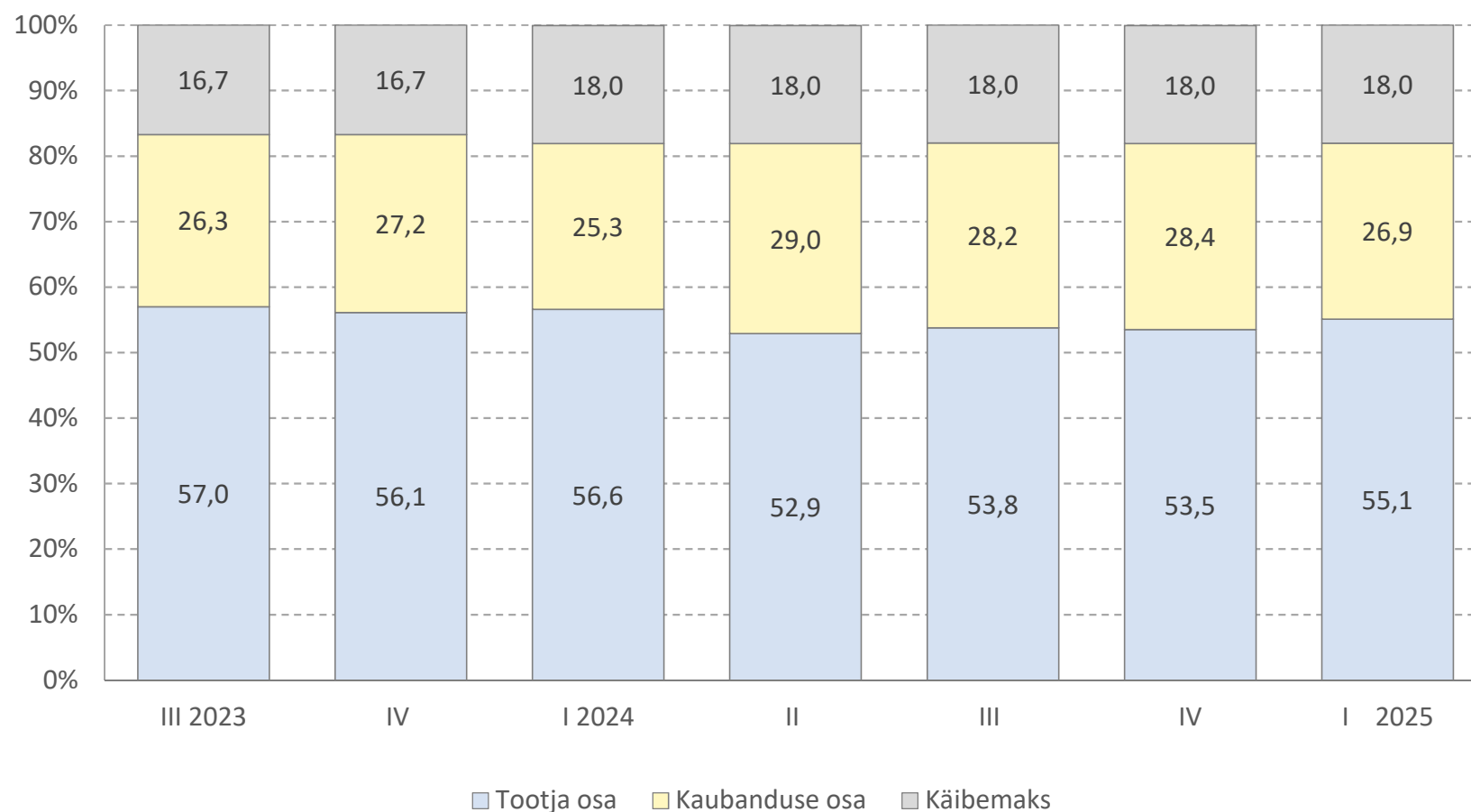

## Jaehinna jagunemine: õrrekanade munad (M+L, €/10 tk)

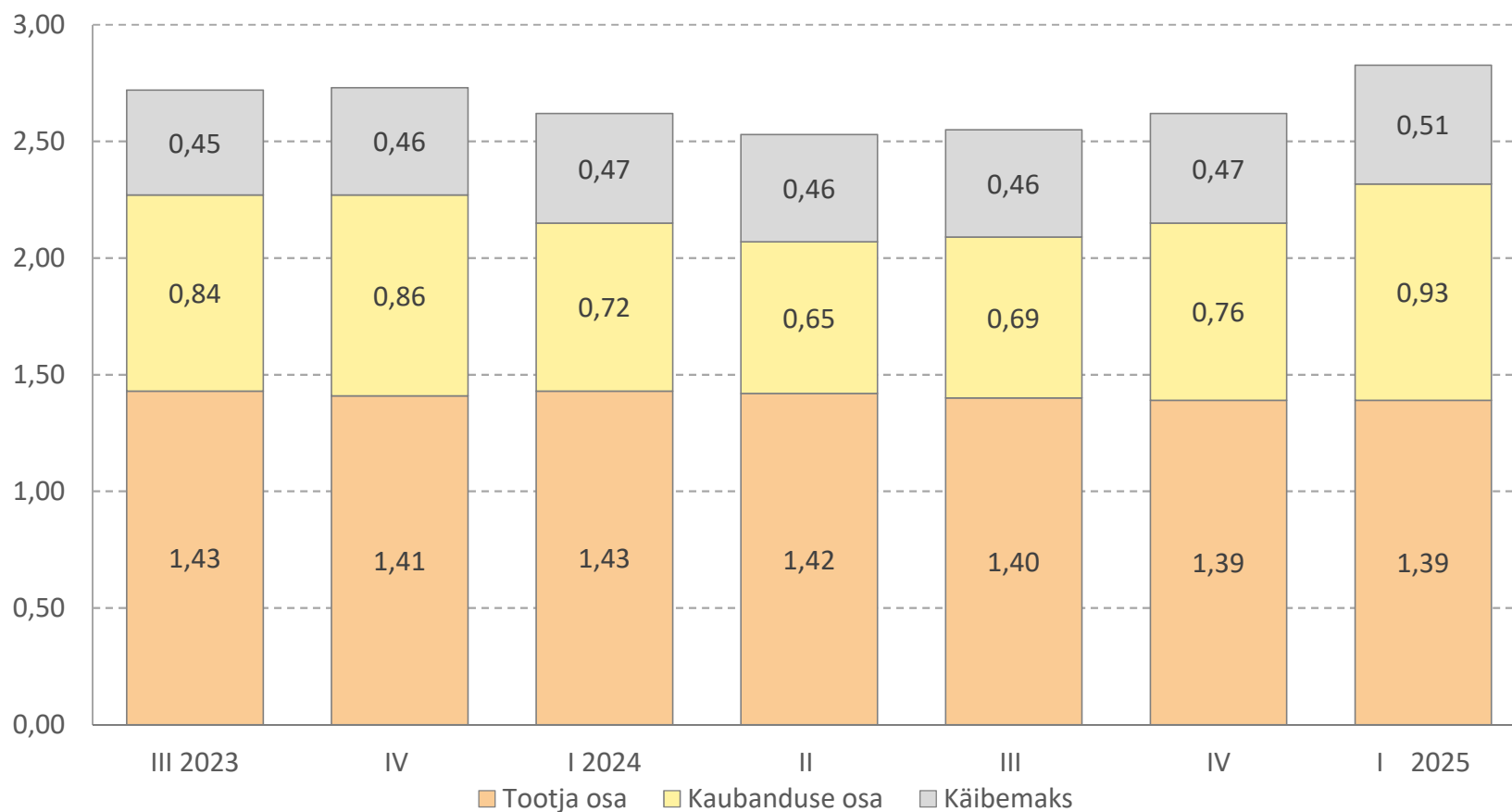

## Jaehinna jagunemine: õrrekanade munad (M+L, %)

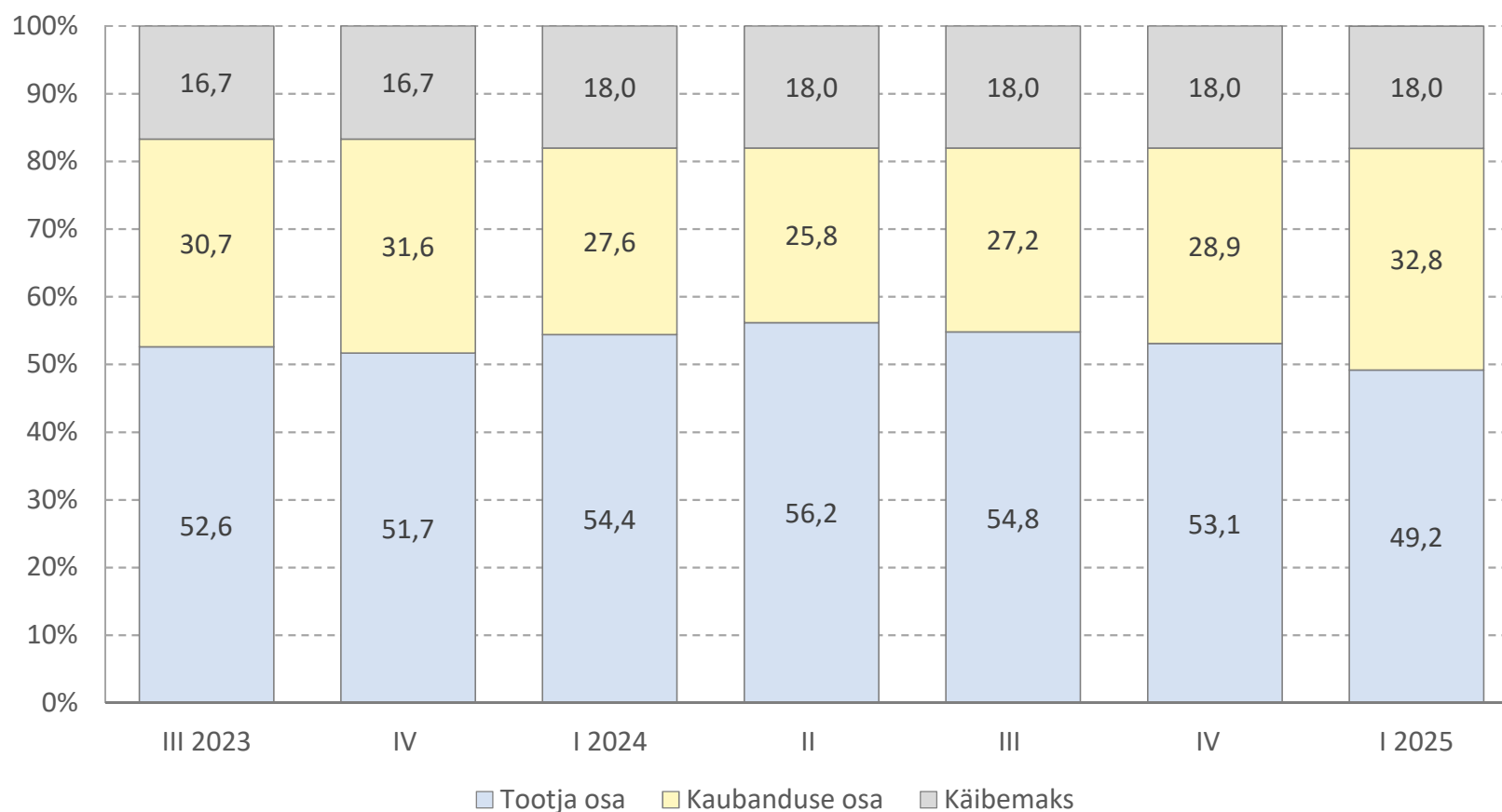

## Jaehinna jagunemine: vabapidamisel olevate kanade munad (M+L, €/10 tk)

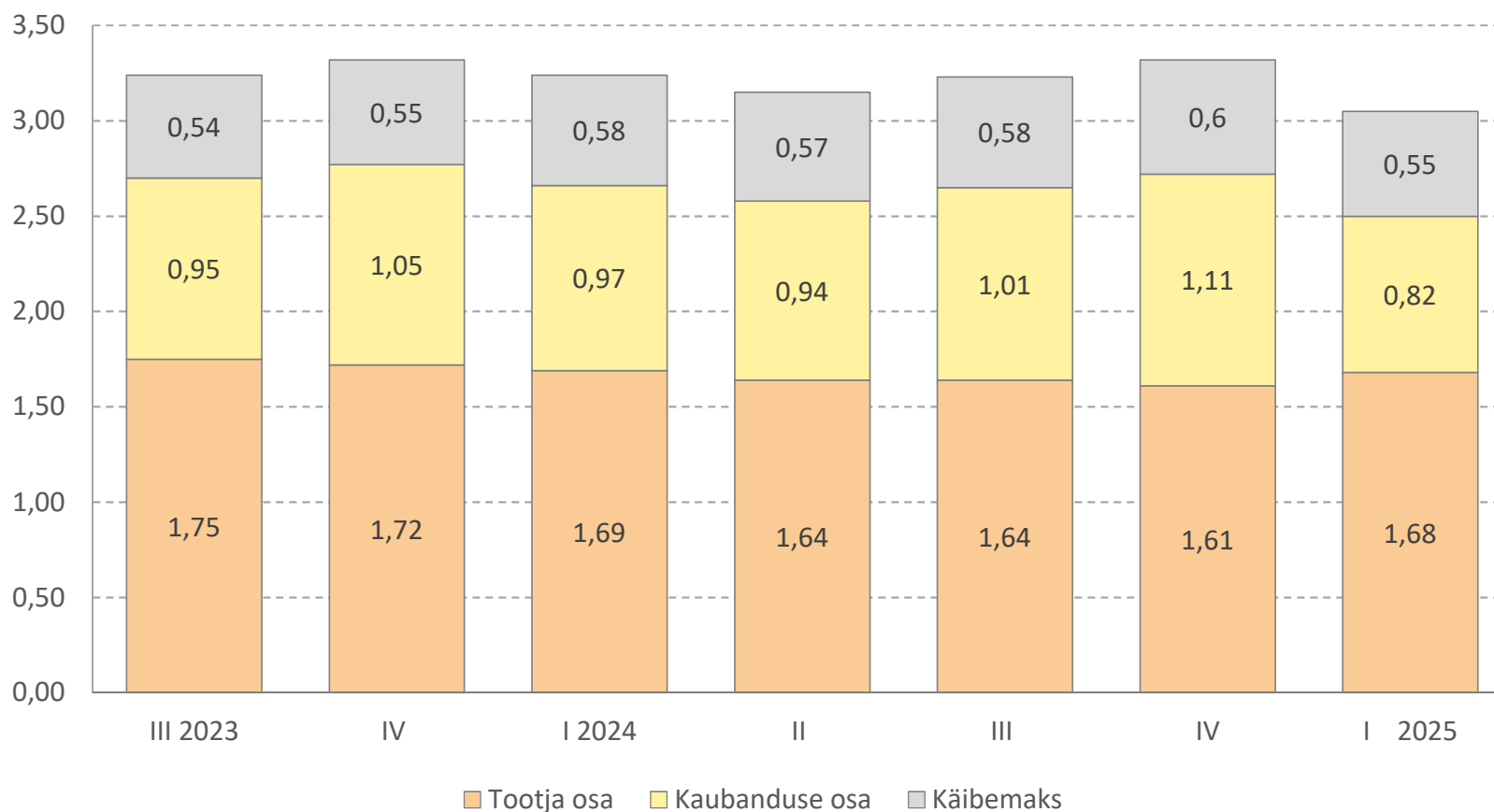

## Jaehinna jagunemine: vabapidamisel olevate kanade munad (M+L, %)

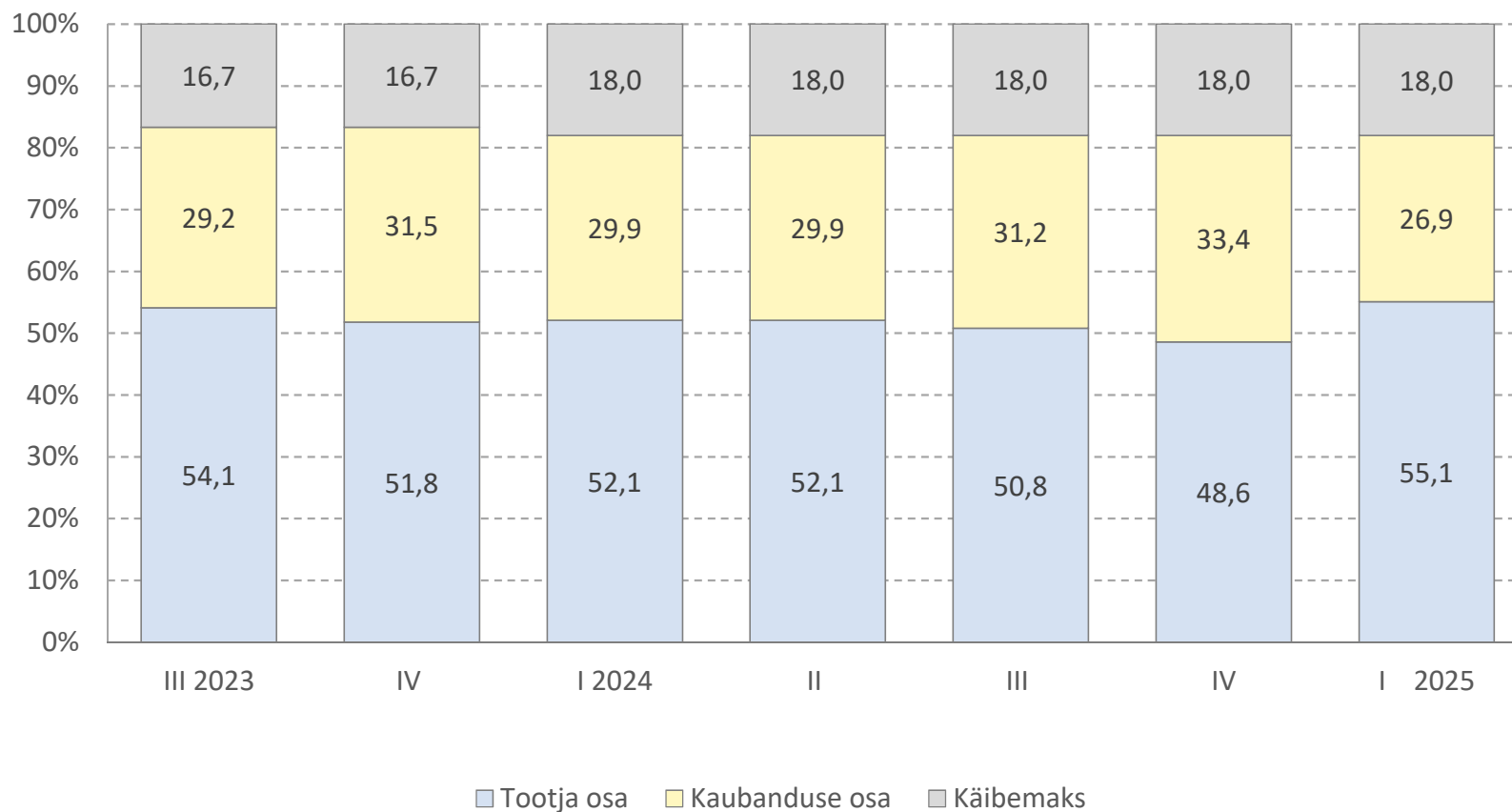

## Jaehinna jagunemine: mahemunad (M+L, €/10 tk)

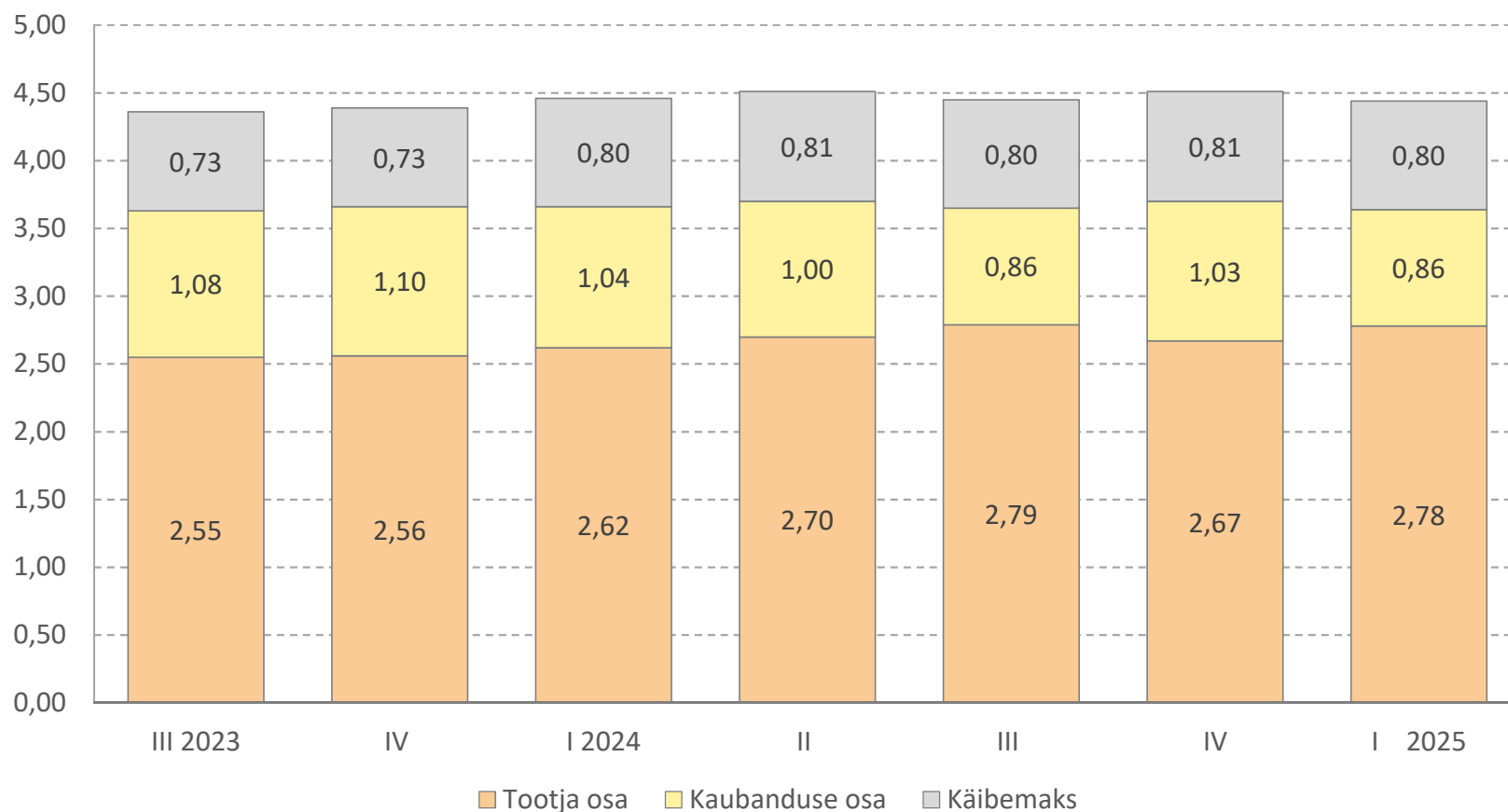

## Jaehinna jagunemine: mahemunad (M+L, %)

